



ESTÁNDARES DE HABITACIONES

2024-2025



ÍNDICE

Estándar de apariencia	5-16
THE PYRAMID CANCÚN/ SIAN KA'AN AT THE PYRAMID/GRAND OASIS CANCÚN	
Sábanas	19-32
The Pyramid Cancún-Standard/Junior Suite	33-41
The Pyramid Cancún-Master Suite	43-53
Sian Ka'an At The Pyramid-Standard	55-63
Sian Ka'an At The Pyramid-Master suite	65-76
Grand Oasis Cancún-Standard	77-85
OASIS PALM/ GRAND OASIS PALM	
Sábanas	89-90
Grand Oasis Palm-Standard Limited View	91-97
Grand Oasis Palm-Superior	99-106
THE SENS CANCÚN	
Sábanas	109-110
The Sens Cancún-Standard Limited View/Superior	111-120
Sian Ka'an At The Sens-Standard/Junior Suite	121-132
Sian Ka'an At The Sens-Master Suite	133-145
SMART CANCÚN BY OASIS/OH! CANCÚN THE URBAN	
Sábanas	149-150
Smart Cancún By Oasis-Standard/Plus	151-158
Smart Cancún By Oasis-workation	159-166
Oh! Cancún The Urban-Standard	167-173
Oh! Cancún The Urban-Suite	175-183
GRAND OASIS TULUM RIVERA	
Sábanas	187-188
Grand Oasis Tulum Rivera	189-196
THE SENS TULUM RIVERA / THE SIAN KAÁN TULUM RIVERA	
Sábanas	199-200
The Sens Tulum Rivera	201-210
Sian Ka'an Tulum Rivera	211-219
CORTESÍAS	
Cortesías Nocturnas	221-225
Cortesías A&B	227-235
Catálogo de Papelería	237-244

ESTÁNDAR DE APARIENCIA



PASILLOS



MÁRMOL

- No debe de estar parchado
- Los escalones completos
- Sin manchas de pintura
- Pulido correctamente aún en cada esquina
- Sin salitre

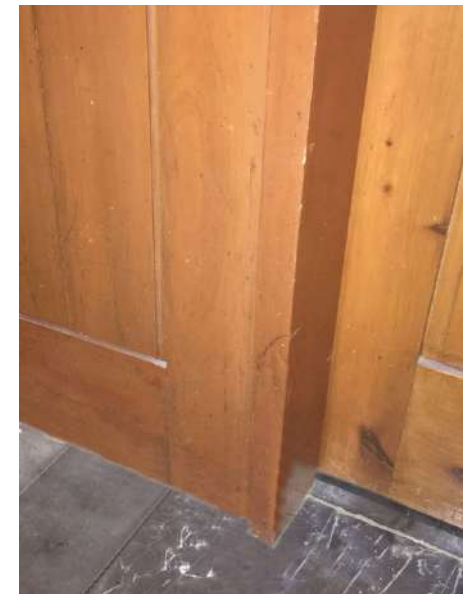
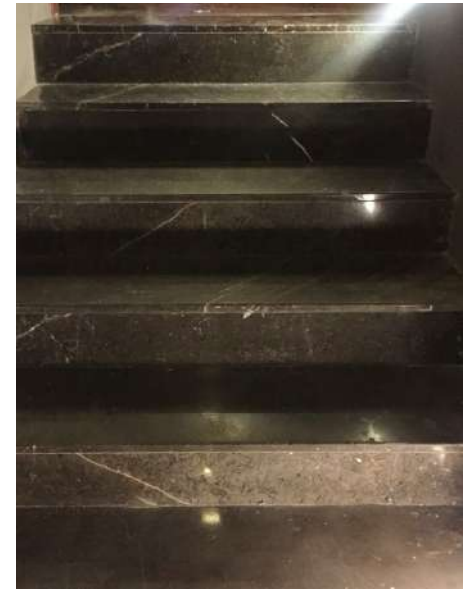



PAREDES DE HABITACIONES, PASILLOS Y ÁREAS PÚBLICAS

- Debe de estar con la misma textura y color cuidando los perfiles de las esquinas

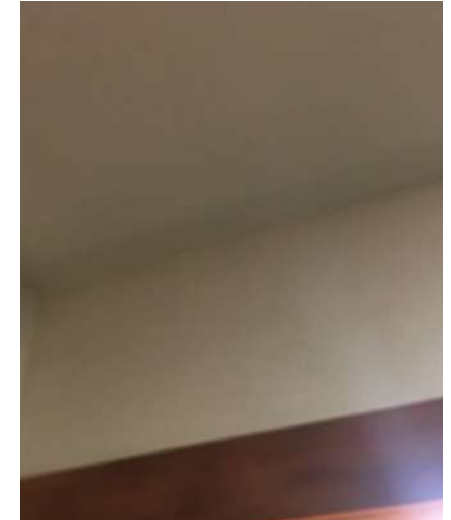



ESQUINAS

- Sin golpes
- Esquinas completas
- Con la misma pintura y textura
- Con esquineros



HABITACIONES



LAVABO

- Grifería: sin óxido, sin salitre y sin pintura
- Lavabo: sin pintura, ralladuras y limpio
- Mármol: sin parches, sin óxido sin salitre y pulido





PAREDES Y TECHO

- Debe de estar con la misma textura y color cuidando los perfiles de las esquinas
- Sin humedad
- Sin parches

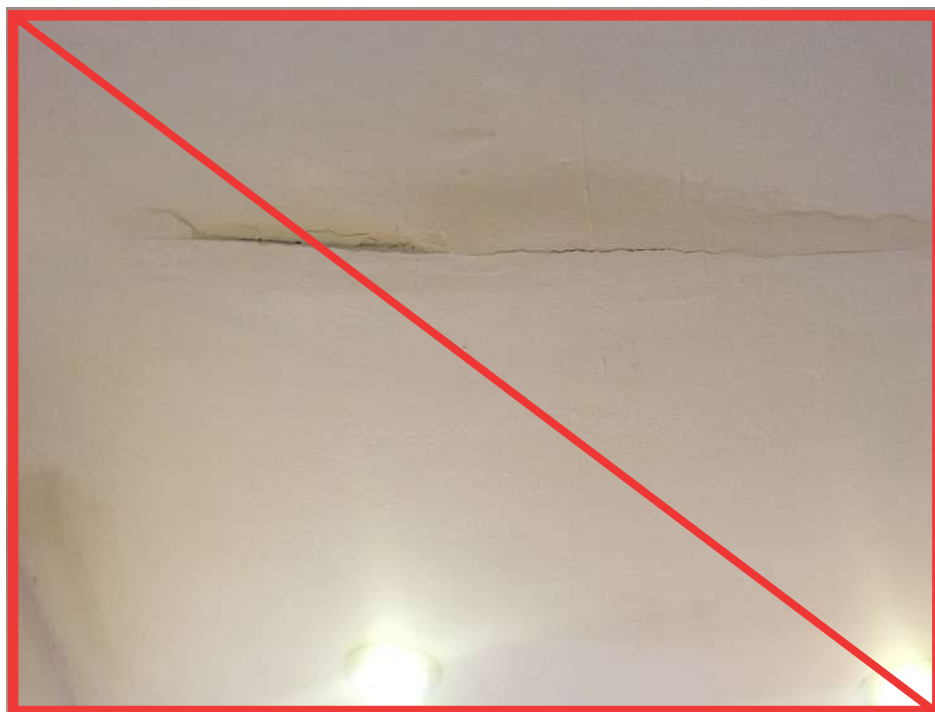
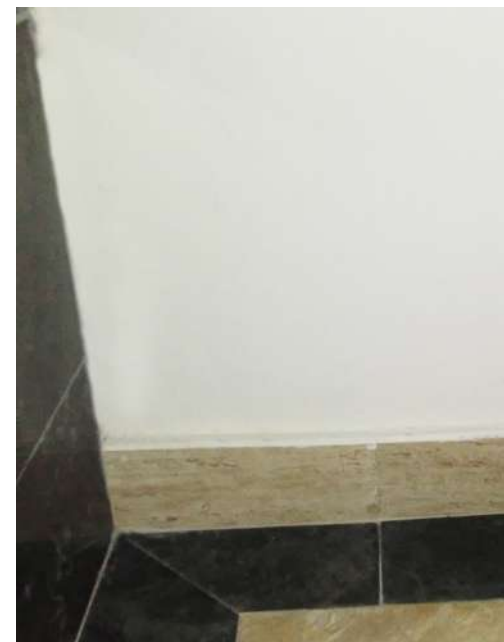



ESPEJOS Y CRISTALES

- No deben de estar rotos, despostillados y con pintura
- Los cristales de muebles deben de estar del mismo tamaño

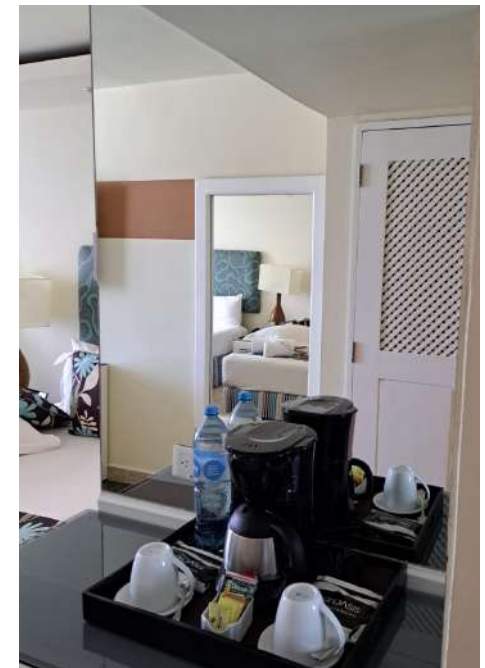
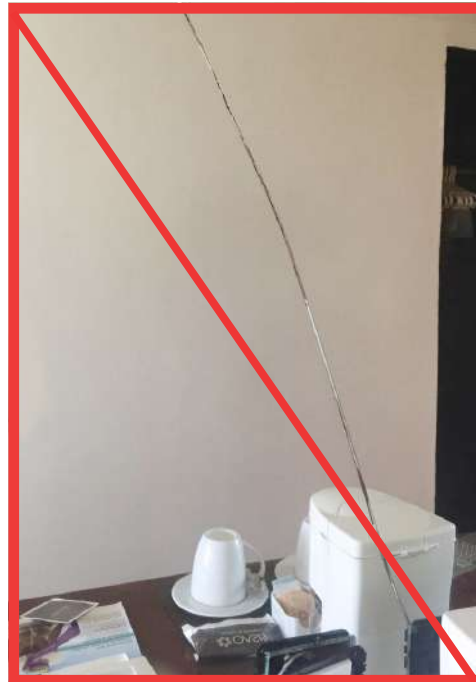



MADERA MUEBLES Y PUERTAS

- Sin golpes, perforaciones o ralladuras
- Bien pintada y barnizada, sin gotas secas y marcas de brochas
- Pintura de un solo color
- Siempre asegurarse de que el seguro no permanezca abierto para evitar daños en las puertas

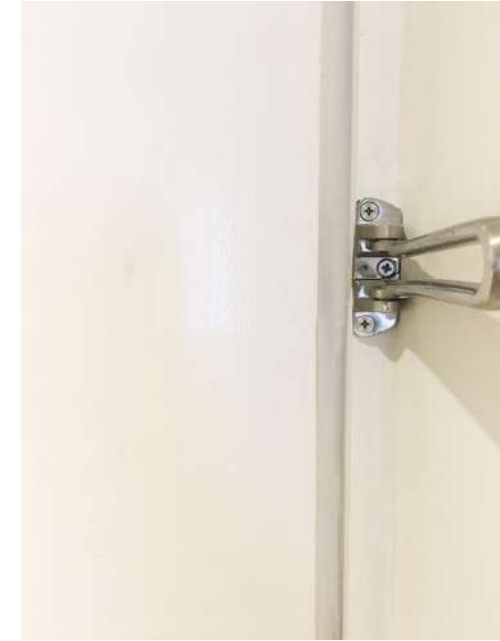



TENDEDERO RETRÁCTIL

- Sin óxido y salitre
- El cordón debe encogerse, quedando oculto del exterior



— BLANCOS



TOALLAS

- Toallas sin arrugas
- Con 4 dedos de separación de una a la otra
- Sin manchas

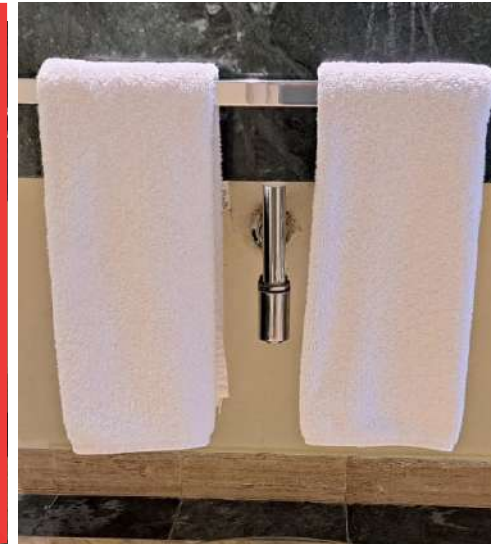

ALMOHADADAS

- Las fundas de las almohadas sin arrugas





SILLON DE LA ABUELA

- Sin arrugas en sus forros
- Los forros deberan ser a medida del mueble



CORTINAS

- Todas del mismo tamaño
- Sin manchas
- Sin arrugas
- Sin presencia de humedad





THE PYRAMID
CANCUN

LUXURY ALL INCLUSIVE



GRAND
OASIS CANCUN

ALL INCLUSIVE RESORT



THE SIAN KA'AN
CANCUN

ADULTS ONLY
LUXURY ALL INCLUSIVE

RESUMEN DE TOTALES

TIPOS DE HABITACIONES

		PIRÁMIDE	PLAYA I	PLAYA II	PALMAR I	PALMAR II
THE PYRAMID AT GRAND OASIS	STANDARD OCEAN FRONT		94	30		
	STANDARD OCEAN VIEW	28				
	STANDARD SUNSET VIEW	32				
	STANDARD	56				
	JUNIOR SUITE	6	2	4		
MASTER SUITE	7	24	52			
THE SIAN KA'AN AT THE PYRAMID	STANDARD	56				
	MASTER SUITE	24				
GRAND OASIS CANCÚN	STANDARD OCEAN VIEW				91	75
	STANDARD GARDEN VIEW		117	109	177	144
	STANDARD SUNSET VIEW				279	235
TOTALES		209	237	195	547	454

THE SIAN KA'AN AT SENS	STANDARD	25
	JUNIOR SUITE	33
	MASTER SUITE	20
GRAND SENS CANCÚN	STANDARD LIMITED VIEW	156
	SUPERIOR	140
TOTALES		374

GRAND OASIS PALM	SUPERIOR	163
	STANDARD LIMITED VIEW	238
	FAMILY SUITES	39
TOTALES		440

SMART CANCUN BY OASIS	STANDARD	72
	PLUS	52
	WORKATION	7
	SUITE	1
TOTALES		132

OH! CANCUN THE URBAN OASIS	STANDARD	55
	SUITE	7
TOTALES		62

TIPOS DE CAMA

THE PYRAMID AT GRAND OASIS	
King	67
Dobles	62
Total	129

PLAYA I	
King	136
Dobles	101
Total	237

THE SIAN KA'AN AT THE PYRAMID	
King	50
Dobles	30
Total	80

PLAYA II	
King	87
Dobles	108
Total	195

PALMAR I	
King	199
Dobles	348
Total	547

PALMAR II	
King	127
Dobles	327
Total	454

THE SIAN KA'AN AT SENS	
King	78
Dobles	0
Total	78

GRAND SENS CANCÚN	
King	97
Dobles	199
Total	296

GRAND OASIS PALM	
King	75
Dobles	365
Total	440

SMART CANCUN BY OASIS	
King	29
Dobles	103
Total	132

OH! CANCUN THE URBAN OASIS	
King	47
Dobles	15
Total	62

THE PYRAMID CANCÚN THE SIAN KA'AN AT THE PYRAMID

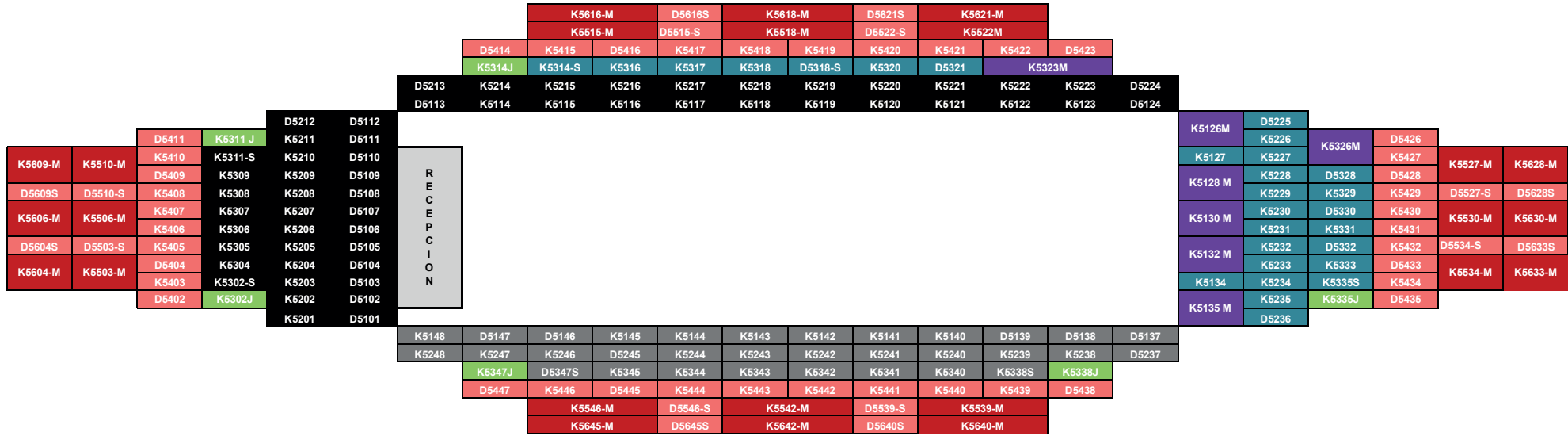

THE PYRAMID AT GRAND OASIS	STANDARD OCEAN VIEW	28
	STANDARD SUNSET VIEW	32
	STANDARD	56
	JUNIOR SUITE	6
	MASTER SUITE	7
THE SIAN KA'AN AT THE PYRAMID	STANDARD	56
	MASTER SUITE	24
	Total	209
THE PYRAMID AT GRAND OASIS PLAYA I	STANDARD OCEAN FRONT	102
	JUNIOR SUITE	2
	MASTER SUITE	20
	Total	124
THE PYRAMID AT GRAND OASIS PLAYA II	STANDARD OCEAN FRONT	30
	JUNIOR SUITE	4
	MASTER SUITE	52
	Total	86

THE PYRAMID AT GRAND OASIS	
King	67
Dobles	62
Total	129

THE SIAN KA'AN AT THE PYRAMID	
King	50
Dobles	30
Total	80

PLAYA I GRAND OASIS CANCÚN THE PYRAMID CANCÚN

VISTA MAR																													
1101 K	1102 K	1103 K	1104 K	1105 K	1106 K	1107 K	1108 K	1109 K	1110 K	1111 K	1112 K	1113 K	1114 K	1115 K	1116 K	1117 K	1118 K	1119 K	1120 K	1121 K	1122 K	1123 K	1124 K	1125 K	1126 K	1127 K	1128 K	1129 K	1130 K
1201 K	1202 K	1203 K	1204 K	1205 K	1206 K	1207 K	1208 K	1209 K	1210 K	1211 K	1212 K	1213 K	1214 K	1215 K	1216 K	1217 K	1218 K	1219 K	1220 K	1221 K	1222 K	1223 K	1224 K	1225 K	1226 K	1227 K	1228 K	1229 K	1230 K
1301 M	1302 K	1303 M	1304 K	1305 M	1306 K	1307 M	1308 K	1309 M	1310 K	1311 M	1312 K	1313 K	1314 K	1315 M	1316 K	1317 M	1318 K	1319 M	1320 K	1321 M	1322 K	1323 M	1324 K	1325 M	1326 K	1327 M	1328 K	1329 M	1330 K
1401 M	1402 M	SALA	1404 M	SALA	1406 M	SALA	1408 M	SALA	1410 M	SALA	1412 M	SALA	1414 M	MIRADOR	1417 K	1418 M	SALA	1420 M	SALA	1422 M	SALA	1424 M	SALA	1426 M	SALA	1428 M	SALA	1430 M	1430 K
1501 K	SALA	1503 M	SALA	1505 M	1506 K	1507 J	1509 K	SALA	1511 M	SALA	1513 M	1514 K	MIRADOR	1517 K	SALA	1519 M	SALA	1521 M	1522 K	1524 J	1525 K	SALA	1527 M	SALA	1529 M	1530 K	1530 K	1530 K	1530 K
1531 K	1532 K	1533 K	1534 K	1535 K	1536 K	1537 J	1539 K	1540 K	1541 K	1542 K	1543 K	1544 K	1545 J	1547 K	1548 K	1549 K	1550 K	1551 K	1552 K	1554 J	1555 K	1556 K	1557 K	1558 K	1559 K	1560 K	1560 K	1560 K	1560 K
1431 M	1432 M	1433 M	1434 M	1435 M	1436 M	1437 M	1438 M	1439 M	1440 M	1441 M	1442 M	1443 M	1444 M	1445 M	1446 M	1447 M	1448 M	1449 M	1450 M	1451 M	1452 M	1453 M	1454 M	1455 M	1456 M	1457 M	1458 M	1459 M	1460 M
1331 M	1332 M	1333 M	1334 M	1335 M	1336 M	1337 M	1338 M	1339 M	1340 M	1341 M	1342 M	1343 M	1344 M	1345 M	1346 M	1347 M	1348 M	1349 M	1350 M	1351 M	1352 M	1353 M	1354 M	1355 M	1356 M	1357 M	1358 M	1359 M	1360 M
1231 M	1232 K	1233 M	1234 K	1235 M	1236 K	1237 M	1238 K	1239 M	1240 K	1241 M	1242 K	1243 M	1244 K	1245 M	1246 K	1247 M	1248 K	1249 M	1250 K	1251 M	1252 K	1253 M	1254 K	1255 M	1256 K	1257 M	1258 K	1259 M	1260 K
VISTA JARDIN																													

THE PYRAMID AT GRAND OASIS	STANDARD OCEAN FRONT	102
	JUNIOR SUITE	2
	MASTER SUITE	20
GRAND OASIS CANCÚN	STANDARD GARDEN VIEW	117
		241

PLAYA I	
King	137
Dobles	104
Total	241

PLAYA II GRAND OASIS CANCÚN THE PYRAMID CANCÚN

VISTA MAR																													
3128 J	3127 M	3125 M	K3123 M	3121 M	3119 M	3116 M	3115 M	3113 M	3111 M	3109 M	3107 M	3105 M	3103 M	3101 J	3228 K	3227 K M	3225 K M	3223 K M	3221 K M	3219 K M	3216 K M	3215 K M	3213 K M	3211 K M	3209 K M	3207 K M	3205 K M	3203 K M	3201 K
3328 M	SALA	3326 M	3325 M	3325 S M	SALA	3323 M	3321 M	3321 S M	SALA	3318 M	3316 S M	3316 M	SALA	3314 M	3313 M	3313 S M	SALA	3311 M	3309 M	3309 S M	3307 M	3307 S M	3305 M	3305 S M	3303 M	3303 S M	3301 M		
3428 K	SALA	3427 M	SALA	3425 M	SALA	3423 M	SALA	3421 M	SALA	3419 M	3417 M	SALA	SALA	3414 M	SALA	3413 M	SALA	3411 M	SALA	3409 M	SALA	3407 M	SALA	3405 M	3403 M	3403 S K	3401 K		
3528 K	3528 S K	3526 J	3524 K	SALA	3522 M	SALA	3520 M	SALA	3518 M	3517 M	SALA	SALA	3514 M	SALA	3513 M	SALA	3511 M	SALA	3509 M	SALA	3507 M	3505 K	3503 J	3501 S K	3501 K				
3556 K	3556 S K	3554 J	3552 K	3552 S K	3550 K	3550 S K	3548 K	3548 S K	3546 K	3546 S K	3544 J	3541 S K	3541 K	3539 S K	3539 K	3537 S K	3537 K	3535 S K	3535 K	3533 S K	3533 K	3531 J	3529 S K	3529 K					
3456 M	3456 S M	3454 M	3454 S M	3452 M	3452 S M	3450 M	3450 S M	3448 M	3448 S M	3446 M	D3446 S	3444 M	3444 S M	3441 S M	3441 M	3439 S M	3439 M	3437 S M	3437 M	3435 S M	3435 M	3433 S M	3433 M	3431 S M	3431 M	3429 S M	3429 M		
3356 M	3355 M	3354 M	3352 S M	3352 M	3351 M	3350 M	3348 S M	3348 M	3347 M	3346 M	3344 S M	3344 M	3343 M	3342 M	3341 M	3341 S M	3339 M	3338 M	3337 M	3337 S M	3335 M	3334 M	3333 M	3333 S M	3331 M	3330 M	3329 M		
3256 M	3255 M	3254 M	3252 S M	3252 M	3251 M	3250 M	3248 S M	3248 M	3247 M	3246 M	3244 S M	3244 M	3243 M	3242 M	3241 M	3241 S M	3239 M	3238 M	3237 M	3237 S M	3235 M	3234 M	3233 M	3233 S M	3231 M	3230 M	3229 M		

VISTA JARDIN

THE PYRAMID AT GRAND OASIS	STANDARD OCEAN FRONT	30
	JUNIOR SUITE	4
	MASTER SUITE	52
GRAND OASIS CANCÚN	STANDARD GARDEN VIEW	109
		195

PLAYA II	
King	87
Dobles	108
Total	195

PALMAR I GRAND OASIS CANCÚN

VISTA JARDIN PISOS ALTOS VISTA MAR																																															
M2201	M2202	M2203	M2204	M2205	M2206	M2207	M2208	M2209	M2210	M2211	M2212	M2213	M2214	M2215	M2216	M2217	M2218	M2219	M2220	M2221	M2222	M2223	M2224	M2225	M2226	M2227	M2228	M2229	M2230	M2231	M2232	M2233	M2234	M2235	M2236	M2237	M2238	M2239	M2240	M2241	M2242	M2243	M2244	M2245	M2246	M2247	M2248
M2301	M2302	M2303	M2304	M2305	M2306	M2307	M2308	M2309	M2310	M2311	M2312	M2313	M2314	M2315	M2316	M2317	M2318	M2319	M2320	M2321	M2322	M2323	M2324	M2325	M2326	M2327	M2328	M2329	M2330	M2331	M2332	M2333	M2334	M2335	M2336	M2337	M2338	M2339	M2340	M2341	M2342	M2343	M2344	M2345	M2346	M2347	M2348
M2401	M2402	M2403	M2404	M2405	M2406	M2407	M2408	M2409	M2410	M2411	M2412	M2413	M2414	M2415	M2416	M2417	M2418	M2419	M2420	M2421	M2422	M2423	M2424	M2425	M2426	M2427	M2428	M2429	M2430	M2431	M2432	M2433	M2434	M2435	M2436	M2437	M2438	M2439	M2440	M2441	M2442	M2443	M2444	M2445	M2446	M2447	M2448
M2501	M2502	M2503	M2504	M2505	M2506	M2507	M2508	M2509	M2510	M2511	M2512	M2513	M2514	M2515	M2516	M2517	M2518	M2519	M2520	M2521	M2522	M2523	M2524	M2525	M2526	M2527	M2528	M2529	M2530	M2531	M2532	M2533	M2534	M2535	M2536	M2537	M2538	M2539	M2540	M2541	M2542	M2543	M2544	M2545	M2546	M2547	M2548
K2601	K2602	K2603	K2604	J2605	K2607	K2608	K2609	K2610	K2611	K2612	K2613	K2614	K2615	K2616	K2617	K2618	J2619	MIRAMOR	K2623	K2624	K2625	K2626	K2627	K2628	K2629	K2630	K2631	K2632	K2633	K2634	K2635	K2636	K2637	K2638	K2639	K2640	K2641	J2644	K2645	K2646	K2647	K2648					

MORNING

K2649	K2650	K2651	K2652	J2653	K2655	K2656	K2657	K2658	K2659	K2660	K2661	K2662	K2663	K2664	K2665	K2666	J2667	MIRAMOR	K2673	K2674	K2675	K2676	K2677	K2678	K2679	K2680	K2681	K2682	K2683	K2684	K2685	K2686	K2687	K2688	K2689	K2690	K2691	K2692	K2693	K2694	K2695	K2696	K2697	K2698	K2699	K2700	
M2901	M2902	M2903	M2904	M2905	M2906	M2907	M2908	M2909	M2910	M2911	M2912	M2913	M2914	M2915	M2916	M2917	M2918	M2919	M2920	M2921	M2922	M2923	M2924	M2925	M2926	M2927	M2928	M2929	M2930	M2931	M2932	M2933	M2934	M2935	M2936	M2937	M2938	M2939	M2940	M2941	M2942	M2943	M2944	M2945	M2946	M2947	M2948
M3001	M3002	M3003	M3004	M3005	M3006	M3007	M3008	M3009	M3010	M3011	M3012	M3013	M3014	M3015	M3016	M3017	M3018	M3019	M3020	M3021	M3022	M3023	M3024	M3025	M3026	M3027	M3028	M3029	M3030	M3031	M3032	M3033	M3034	M3035	M3036	M3037	M3038	M3039	M3040	M3041	M3042	M3043	M3044	M3045	M3046	M3047	M3048
M3101	M3102	M3103	M3104	M3105	M3106	M3107	M3108	M3109	M3110	M3111	M3112	M3113	M3114	M3115	M3116	M3117	M3118	M3119	M3120	M3121	M3122	M3123	M3124	M3125	M3126	M3127	M3128	M3129	M3130	M3131	M3132	M3133	M3134	M3135	M3136	M3137	M3138	M3139	M3140	M3141	M3142	M3143	M3144	M3145	M3146	M3147	M3148
M3201	M3202	M3203	M3204	M3205	M3206	M3207	M3208	M3209	M3210	M3211	M3212	M3213	M3214	M3215	M3216	M3217	M3218	M3219	M3220	M3221	M3222	M3223	M3224	M3225	M3226	M3227	M3228	M3229	M3230	M3231	M3232	M3233	M3234	M3235	M3236	M3237	M3238	M3239	M3240	M3241	M3242	M3243	M3244	M3245	M3246	M3247	M3248
M3301	M3302	M3303	M3304	M3305	M3306	M3307	M3308	M3309	M3310	M3311	M3312	M3313	M3314	M3315	M3316	M3317	M3318	M3319	M3320	M3321	M3322	M3323	M3324	M3325	M3326	M3327	M3328	M3329	M3330	M3331	M3332	M3333	M3334	M3335	M3336	M3337	M3338	M3339	M3340	M3341	M3342	M3343	M3344	M3345	M3346	M3347	M3348
M3401	M3402	M3403	M3404	M3405	M3406	M3407	M3408	M3409	M3410	M3411	M3412	M3413	M3414	M3415	M3416	M3417	M3418	M3419	M3420	M3421	M3422	M3423	M3424	M3425	M3426	M3427	M3428	M3429	M3430	M3431	M3432	M3433	M3434	M3435	M3436	M3437	M3438	M3439	M3440	M3441	M3442	M3443	M3444	M3445	M3446	M3447	M3448
M3501	M3502	M3503	M3504	M3505	M3506	M3507	M3508	M3509	M3510	M3511	M3512	M3513	M3514	M3515	M3516	M3517	M3518	M3519	M3520	M3521	M3522	M3523	M3524	M3525	M3526	M3527	M3528	M3529	M3530	M3531	M3532	M3533	M3534	M3535	M3536	M3537	M3538	M3539	M3540	M3541	M3542	M3543	M3544	M3545	M3546	M3547	M3548
K3601	K3602	K3603	K3604	J3605	K3607	K3608	K3609	K3610	K3611	K3612	K3613	K3614	K3615	K3616	K3617	K3618	J3619	MIRAMOR	K3623	K3624	K3625	K3626	K3627	K3628	K3629	K3630	K3631	K3632	K3633	K3634	K3635	K3636	K3637	K3638	K3639	K3640	K3641	J3644	K3645	K3646	K3647	K3648					

VISTA LAGUNA

GRAND OASIS CANCÚN	STANDARD OCEAN VIEW	91
	STANDARD GARDEN VIEW	178
	STANDARD SUNSET VIEW	280
		549

PALMAR I	
King	146
Dobles	403
Total	549



THE PYRAMID - STANDARD/JUNIOR SUITE (SUNSET VIEW/OCEAN VIEW)



PUERTA

- Chapa de puerta en buen estado y funcionando
- Reglamento del hotel colocado a 1 centímetro arriba de la mirilla, con sticker de No fumar
- Ruta de evacuación abajo de la mirilla 1 centímetro. Se debe señalar la ubicación de la habitación con un círculo azul en el mapa
- Letrero de no molestar (ZZZ)
- Tope de puerta en entrada de habitación y baño
- Seguro nocturno



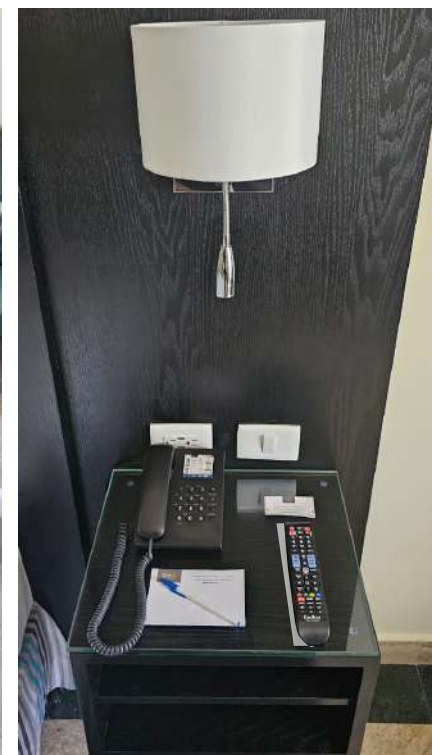

BURÓ RELOJ

- Vidrio limpio y en buen estado
- Lámpara con pantalla limpia y derecha, con luz cálida
- Tent card ecológico
- QR de app Oasis



CAMA

- Cubre colchón
- Rodapié según foto
 - Matrimonial - 136 x 200; 34 cm altura
 - King - 200 x 200; 34 cm altura
- 2 sábanas por cama
 - Matrimonial - 240 x 280 cm; 300 hilos
 - King - 300 x 280 cm; 300 hilos
- Sobrecama blanca tela rombo
- Camino de cama, según modelo hotel
 - Matrimonial- 220 x 50 cm
 - King - 275 x 150 cm
- Tapetes de pie de cama



ALMOHADAS

- 2 almohadas con funda blanca
 - Matrimonial - 50 x 70 cm
 - King - 50 x 90 cm; 1000 g
- Forro 50% poliéster, 50% algodón; 300 hilos
- 2 cojines decorativos (90 x 50 cm)
- 2 cojines decorativos (50 x 50 cm)



BURÓ TELÉFONO

- Vidrio limpio y en buen estado
- Lámpara con pantalla limpia y derecha, con luz cálida
- Control remoto
- Bloc de notas
- Bolígrafo con logo Oasis
- Teléfono hotelero programado con faceplate y sticker de sanitización
- Multicontacto USB
- Tarjeta de presentación de camarista en buen estado
- Lista de canales debajo del control



ESCRITORIO

- Vidrio limpio y en buen estado
- 1 sillas con forro
- Carpeta negra
 - 2 hojas membretadas
 - 2 sobres
 - 1 bolígrafo con logo Oasis

CORTINAS

- Cortina black out con 2 bastones
- Cortina frescura con 2 bastones
- Cortina decorativa
- Cuadro MAR

Las cortinas deben ir a ras del piso. Verificar que estén limpias, planchadas y con el largo correcto.



CÓMODA TV O CREDENZA

- Televisor de mínimo 50" con marco de madera
- Credenza
- Vidrio al tamaño del mueble, limpio y en buen estado
- Taburete



SILLÓN

- 1 sillón verde mingo
 - 1 cojín decorativo
 - Revistero de fibra de vidrio
 - Revista Oasis of Calm
 - Menú de servicios Spa Sensoria
 - Mesa de Herreria
 - Carpeta negra
 - 2 hojas membretadas
 - 2 sobres
 - 1 bolígrafo con logo Oasis
- * Todos los forros deben de estar bien colocados y sin arrugas



CLÓSET

- Cobertor King o 2 matrimoniales sellados al vacío
- Almohada King o 2 matrimoniales selladas al vacío
- 14 ganchos:
 - 8 madera
 - 4 madera con pinzas
 - 2 satín
- Bolsita de aromatizante
- Lista de lavandería dentro de la bolsa de lavandería
- Bolsa de lavandería de plástico
- Caja seguridad digital, capacidad para lap top
- Tent card seguridad
- Tent card de toallas
- 2 pares de pantuflas con logotipo
- 2 batas con logotipo colgadas
- 2 toallas de alberca
- 1 plancha con portaplancha y tabla de planchar
- Maletero de tijeras
- Linner dentro de cada cajón
- 1 secadora en bolsa de tela dentro de cajón





SERVICIO DE CAFÉ ESTÁNDAR

- Charola color chocolate con manteleta
- Cafetera de acero inoxidable con cables recogidos
- 2 sobres de café
- 2 tazas tipo Mug con plato y cuchara cafetera
- Azucarera: 4 sobres de azúcar de dieta, 4 mascabada, 4 normal y 4 sobres de té (1 sobre de cada sabor)
- 2 botellas de agua de 1.2 L
- 4 sustitutos de crema



SERVICIO DE BEBIDAS

- Manteleta
 - 6 blondas corporativas
 - 2 vasos largos
 - 2 vasos cortos
 - 2 servilletas de papel
 - 2 agitadores con logo
 - Hielera con pinzas en el interior
- * Los vasos no deben ir en el piso

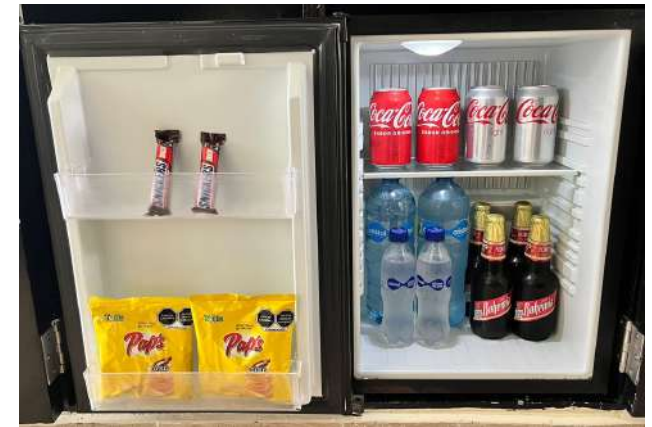

MINIBAR

- En su interior:
 - 2 Coca-Cola light lata
 - 2 Coca-Cola regular lata
 - 2 botellas de agua de 1.2 L
 - 2 botellas de agua mineral de 300 ml
 - 4 botellas de cervezas
 - 2 bolsas de papas fritas
 - 2 chocolates

* El minibar se repone todos los días

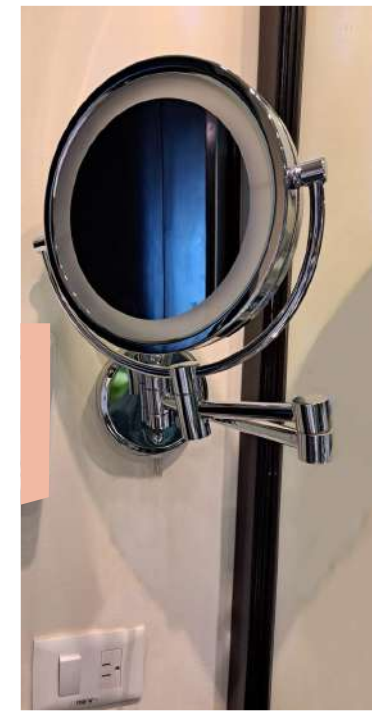

LAVABO



LADO IZQUIERDO:

- Kleenera (cortesía de triángulo)
- Charola de amenidades



LADO DERECHO:

Montaje de agua:

- 2 vasos de vidrio con blonda
- Jabonera
- Tent card ecológico
- 1 violetero
- 1 varilla de incienso con base
- Caja de cerillos



PARED:

- Vanity con luz

* Sin cables expuestos



ABAJO:

- Báscula digital
- 2 toallas manos 40 x 80 cm, con 4 dedos de distancia de una a la otra

* En lavabos dobles la charola de amenidades se coloca en el centro



- *Kleenera (cortesía de triángulo)*



AMENIDADES

- Charola de fibra de vidrio

LADO IZQUIERDO:

- Kit de costura
- Kit de lustra calzado

AL CENTRO:

- 3 toallas faciales 30 x 30 cm, 50 g, enrolladas y decoradas con listón
- Kit dental
- Crema corporal 60 ml

LADO DERECHO:

- Gorra de baño
- Kit de vanidad

Las amenidades no mencionadas, estarán disponibles bajo pedido.



MONTAJE DE AGUA

- 1 botella de agua 1.2 L (no se surte durante la estancia)
- 2 vasos de vidrio
- 2 blondas corporativas
- Jabonera de fibra de vidrio
- Jabón 30 g
- Tent card ecológico

FRENTE

- 1 varilla de incienso con base
- Caja de cerillos



TOALLAS DE BAÑO

- 3 toallas de baño 170 x 80 cm
- Tendedero retráctil
- Perchero
- Tent card reuso de toallas

* Si el número de pax es mayor a 3 se debe colocar una toalla extra



NICHO DE BAÑO

- Shampoo 60 ml
- Acondicionador 60 ml
- Jabón 60 g
- Gel de baño 60 ml



TAPETES

- Mampara de cristal
- Tapete antiderrapante. Goma con ventosa, 70 x 40 cm y color hueso
- Tapete felpa 60 x 75 cm



W.C.

- 1 cuadro de rosas decorativo con bastidor
- 2 porta rollos de papel higiénico con cortesía de triángulo y sticker corporativo
- Bote de plástico con bolsa de basura

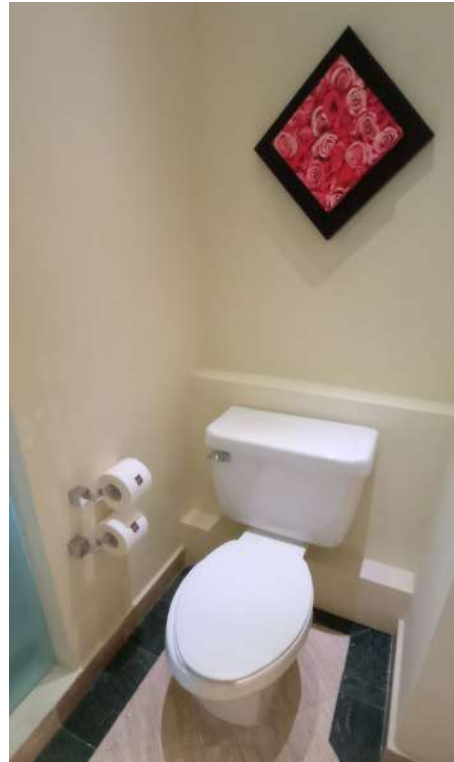



TERRAZA

- 2 sillas de plástico
- Mesa de herrería con vidrio
- 2 camastros
- Mesa de fibra de vidrio al centro de los camastros



BALCÓN

- 2 sillas blancas de plástico
- 1 mesa de fibra de vidrio



THE PYRAMID - MASTER SUITE



PUERTA

- Chapa de puerta en buen estado y funcionando
- Reglamento del hotel colocado a 1 centímetro arriba de la mirilla, con sticker de No fumar
- Ruta de evacuación abajo de la mirilla 1 centímetro. Se debe señalar la ubicación de la habitación con un círculo azul en el mapa
- Letrero de no molestar (ZZZ)
- Tope de puerta en entrada de habitación y baño
- Seguro nocturno





BURÓ TELÉFONO

- Vidrio limpio y en buen estado
- Lámpara con pantalla limpia y derecha, con luz cálida
- Control remoto
- Bloc de notas
- Bolígrafo con logo Oasis
- Teléfono programado con faceplate y sticker de sanitización
- Tarjeta de presentación de camarista en buen estado
- Linner dentro de cajón
- Multicontacto USB
- Lista de canales debajo del control



CAMA

- Cubre colchón
- Rodapié según foto
 - Matrimonial - 136 x 200; 34 cm altura
 - King - 200 x 200; 34 cm altura
- 2 sábanas por cama
 - Matrimonial - 240 x 280 cm; 300 hilos
 - King - 300 x 280 cm; 300 hilos
- Sobrecama blanca tela rombo
- Camino de cama, según modelo hotel
 - Matrimonial- 220 x 50 cm
 - King - 275 x 150 cm
- Tapetes de pie de cama



ALMOHADAS

- 2 almohadas con funda blanca
 - Matrimonial - 50 x 70 cm
 - King - 50 x 90 cm; 1000 g
- Forro 50% poliéster, 50% algodón; 300 hilos
- 2 cojines decorativos (90 x 50 cm)
- 2 cojines decorativos (50 x 50 cm)



BURÓ RELOJ

- Vidrio limpio y en buen estado
- Lámpara con pantalla limpia y derecha, con luz cálida
- Tent card ecológico
- QR de app Oasis
- Linner dentro de cajón



CÓMODA TV O CREDENZA

- Televisor de mínimo 50"
- Vidrio al tamaño del mueble, limpio y en buen estado
- Taburete
- Linner dentro de cajón
- Cuadro canvas azules a 12 cm de distancia entre uno y otro
- 2 toallas de alberca en interior de bolsa de palma con etiqueta sian kaan
- Sombrero
- Tent card de toallas



CÓMODA TV O CREDENZA SALA

- Televisor de mínimo 50" con marco de madera
- Credenza
- Vidrio al tamaño del mueble, limpio y en buen estado
- Taburete
- Bowl



SILLÓN

- 1 sillón verde mongo
- 1 cojín decorativo
- Revistero de fibra de vidrio
 - Revista Oasis of Calm
 - Menú de puros de Havana Cigar
 - Menú de servicios Spa Sensoria



CLÓSET

- Cobertor King o 2 matrimoniales sellados al vacío
- Almohada King o 2 matrimoniales selladas al vacío
- 14 ganchos:
 - 8 madera
 - 4 madera con pinzas
 - 2 satín
- Bolsita de aromatizante
- Lista de lavandería dentro de la bolsa de lavandería
- Bolsa de lavandería de manta
- Caja seguridad digital, capacidad para lap top
- Tent card seguridad
- 2 pares de pantuflas con logotipo
- 2 batas con logotipo colgadas
- 1 plancha con portaplancha y tabla de planchar
- Maletero de tijeras
- Linner dentro de cada cajón
- 1 secadora en bolsa de tela dentro de cajón

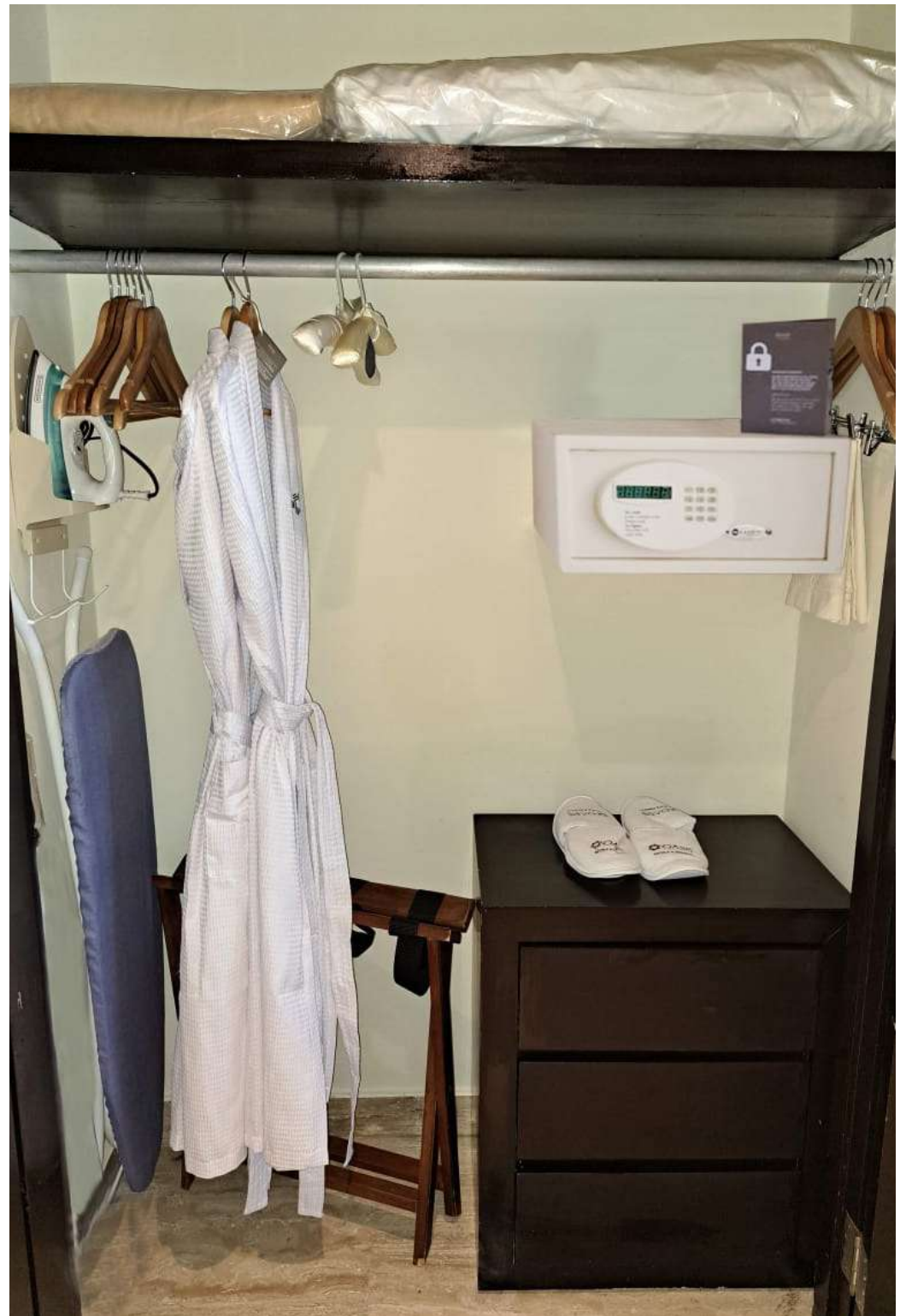



SALA

- Sofá cama
- Cojín decorativo
- Mesa con vidrio a la medida y en buen estado
- Alfombra
- Control remoto



ESCRITORIO

- Vidrio limpio y en buen estado
- Lámpara de escritorio
- 1 silla de oficina/silla careyes
- Bote de basura
- Carpeta de piel
- Carpeta negra
 - 2 hojas membretadas
 - 2 sobres
 - 1 bolígrafo con logo Oasis

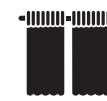

CORTINAS

- Cortina black out con 2 bastones
- Cortina frescura con 2 bastones
- Cortina decorativa

Las cortinas deben ir a ras del piso. Verificar que estén limpias, planchadas y con el largo correcto.



SERVICIO DE CAFÉ ESTÁNDAR

- Charola color chocolate con manteleta
- Cafetera de acero inoxidable con cables recogidos
- 2 sobres de café
- 2 tazas tipo Mug con plato y cuchara
- cafetera
- Azucarera: 4 sobres de azúcar de dieta, 4 mascabada, 4 normal y 4 sobres de té (1 sobre de cada sabor)
- 2 botellas de agua de 1.2 L
- 4 sustitutos de crema



SERVICIO DE CAFÉ NESPRESSO

- Charola color chocolate con manteleta
- 1 cafetera
- 4 cápsulas de café
- 2 tazas con plato y cuchara cafetera
- 2 botella de agua de 1.2 L
- Azucarera: 4 azúcar de dieta, 4 mascabada, 4 azúcar normal y 4 sobres de té (1 sobre de cada sabor)
- 4 sustitutos de crema



SERVICIO DE BEBIDAS

- Manteleta
- 6 blondas corporativas
- 2 vasos largos
- 2 vasos cortos
- 2 servilletas de papel
- 2 agitadores con logo
- Hielera con pinzas en el interior
- * Los vasos no deben ir en el piso



MINIBAR

- En su interior:
 - 2 Coca-Cola light lata
 - 2 Coca-Cola regular lata
 - 2 botellas de agua de 1.2 L
 - 2 botellas de agua mineral de 300 ml
 - 4 botellas de cervezas
 - 2 bolsas de papas fritas
 - 2 chocolates



* El minibar se repone todos los días

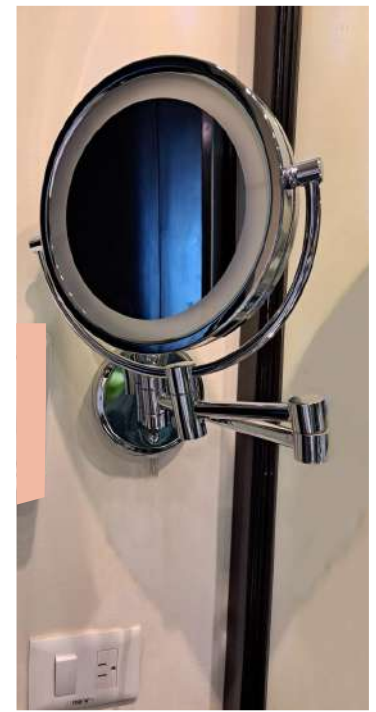

LAVABO



LADO IZQUIERDO:

- Kleenera (cortesía de triángulo)
- Charola de amenidades



LADO DERECHO:

Montaje de agua:

- 2 vasos de vidrio con blonda
- Jabonera
- Tent card ecológico
- 1 violetero
- 1 varilla de incienso con base
- Caja de cerillos



PARED:

- Vanity con luz

* Sin cables expuestos



ABAJO:

- Báscula digital
- 2 toallas manos 40 x 80 cm, con 4 dedos de distancia de una a la otra

* En lavabos dobles la charola de amenidades se coloca en el centro





- *Kleenera (cortesía de triángulo)*



AMENIDADES

- Charola de fibra de vidrio

LADO IZQUIERDO:

- Kit de costura
- Kit de lustra calzado

AL CENTRO:

- 3 toallas faciales 30 x 30 cm, 50 g, enrolladas y decoradas con listón
- Kit dental
- Crema corporal 60 ml

LADO DERECHO:

- Gorra de baño
- Kit de vanidad

Las amenidades no mencionadas, estarán disponibles bajo pedido.



MONTAJE DE AGUA

- 1 botella de agua 1.2 L (no se surte durante la estancia)
- 2 vasos de vidrio
- 2 blondas corporativas
- Jabonera de fibra de vidrio
- Jabón 30 g
- Tent card ecológico

FRENTE

- 1 varilla de incienso con base
- Caja de cerillos

TOALLAS DE BAÑO

- 3 toallas de baño 170 x 80 cm
- Tendedero retráctil
- Perchero
- Tent card reuso de toallas

* Si el número de pax es mayor a 3 se debe colocar una toalla extra



NICHOS DE BAÑO

- Shampoo 60 ml
- Acondicionador 60 ml
- Jabón 60 g
- Gel de baño 60 ml

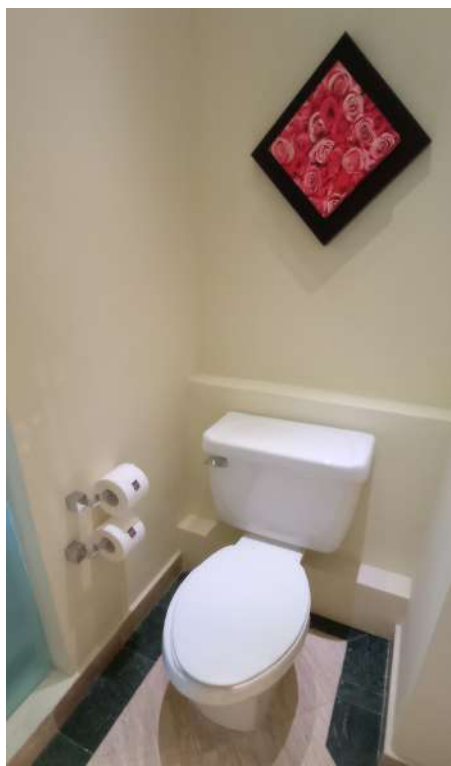

TAPETES

- Mampara de cristal
- Tapete antiderrapante. Goma con ventosa, 70 x 40 cm y color hueso
- Tapete felpa 60 x 75 cm

W.C.

- 1 cuadro de rosas decorativo con bastidor
- 2 porta rollos de papel higiénico con cortesía de triángulo y sticker corporativo
- Bote de plástico con bolsa de basura





TERRAZA

- 2 sillas de plástico
- 1 mesa de herrería con vidrio limpio y en buen estado
- Pileta
- 2 camastros con colchonetas
- Mesa de fibra de vidrio al costado de los camastros



JACUZZI

- Debe estar limpio y en buenas condiciones
- 2 toallas de alberca
- Gel de baño



BALCÓN

- 2 sillas blancas de plástico
- 1 mesa de fibra de vidrio

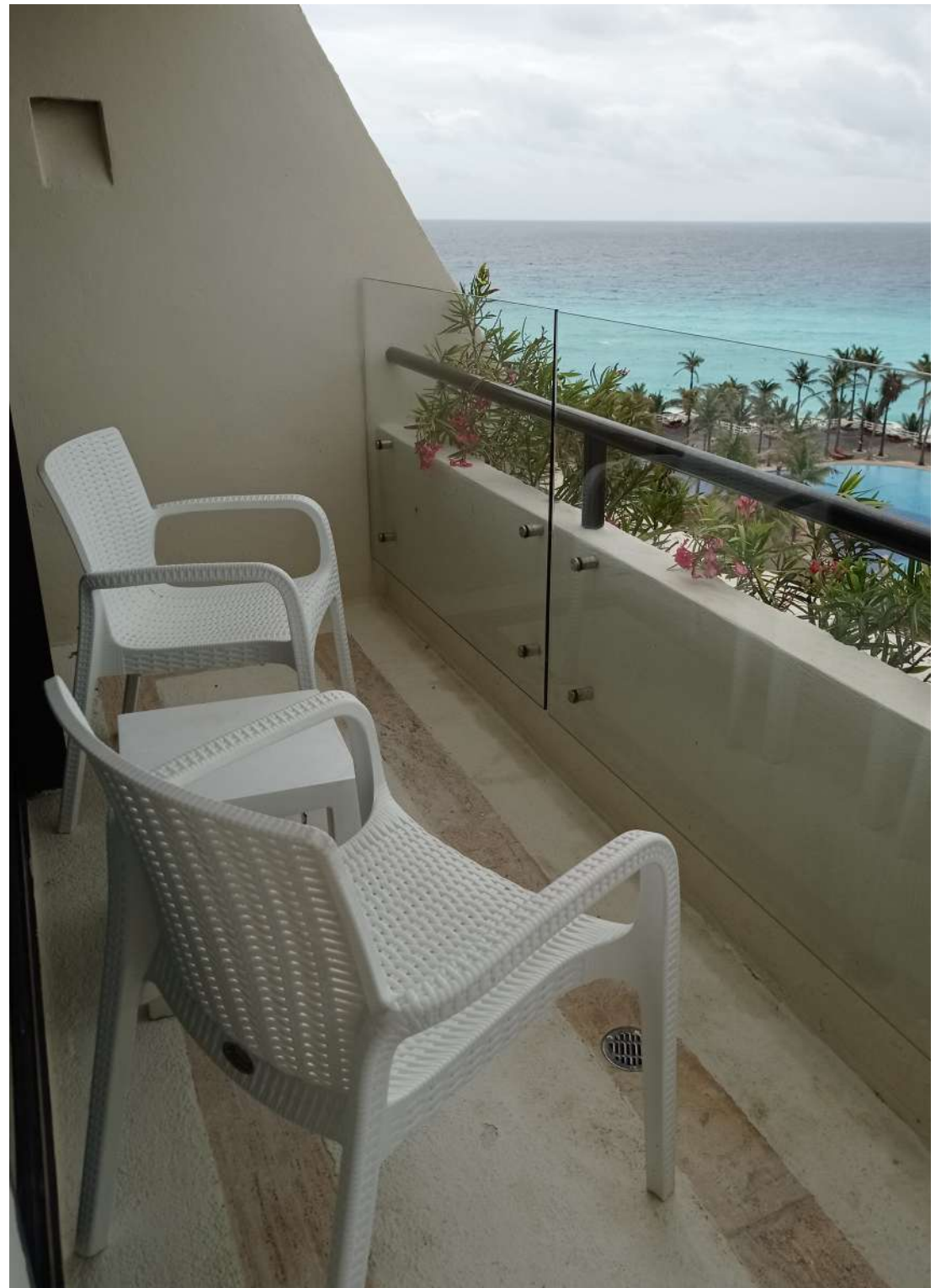



THE SIAN KA'AN AT THE PYRAMID-STANDARD



PUERTA

- Chapa de puerta en buen estado y funcionando
- Reglamento del hotel colocado a 1 centímetro arriba de la mirilla, con sticker de No fumar
- Ruta de evacuación abajo de la mirilla 1 centímetro. Se debe señalar la ubicación de la habitación con un círculo azul en el mapa
- Letrero de no molestar (ZZZ)
- Tope de puerta en entrada de habitación y baño
- Seguro nocturno





BURÓ RELOJ

- Vidrio limpio y en buen estado
- Lámpara con pantalla limpia y derecha, con luz cálida
- Crave indicando la hora correcta
- Tent card ecológico
- QR de app Oasis
- Linner dentro de cajón



CAMA

- Cubre colchón
- Rodapié según foto
 - Matrimonial - 136 x 200; 34 cm altura
 - King - 200 x 200; 34 cm altura
- 2 sábanas por cama
 - Matrimonial - 240 x 280 cm; 300 hilos
 - King - 300 x 280 cm; 300 hilos
- Sobrecama blanca tela rombo
- Camino de cama, según modelo hotel
 - Matrimonial- 220 x 50 cm
 - King - 275 x 50 cm
- 3 cuadros decorativos de acrílico
- Tapete de pie de cama

ALMOHADAS

- 2 almohadas con funda blanca
 - Matrimonial - 50 x 70 cm
 - King - 50 x 90 cm; 1000 g
 - Forro 50% poliéster, 50% algodón; 300 hilos
- 2 cojines decorativos (90 x 50 cm)
- 2 cojines decorativos (50 x 50 cm)

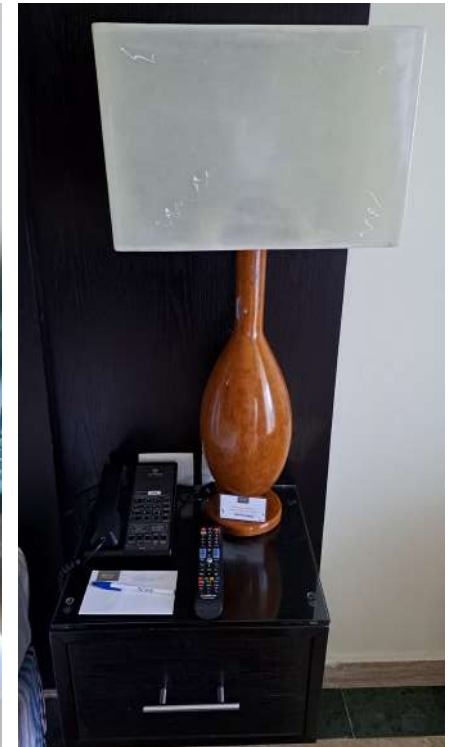

BURÓ TELÉFONO

- Vidrio limpio y en buen estado
- Lámpara con pantalla limpia y derecha, con luz cálida
- Control remoto
- Teléfono programado con faceplate y sticker de sanitización
- Multicontacto USB
- Tarjeta de presentación de camarista en buen estado
- Bloc de notas
- Bolígrafo con logo Oasis
- Lista de canales debajo del control



CREDENZA

- Televisor de minimo 50" con marco de madera
- Vidrio limpio y en buen estado
- Bote de basura
- Bowl
- 2 toallas de alberca en interior de bolsa de palma con etiqueta sian kaan
- Sombrero
- Tent card de toallas



SILLÓN

- 1 sillón verde mingo
- 1 cojín decorativo
- Revistero de fibra de vidrio
 - Revista Oasis of Calm
 - Menú de puros de Havana Cigar
 - Menú de servicios Spa Sensoria

* Todos los forros deben de estar bien colocados y sin arrugas



ESCRITORIO

- Vidrio limpio y en buen estado
- Lámpara de escritorio
- 1 silla con forro
- Carpeta negra
 - 2 hojas membretadas
 - 2 sobres
 - 1 bolígrafo con logo Oasis

CORTINAS

- Cortina black out con 2 bastones
- Cortina frescura con 2 bastones
- Cortina decorativa



CLÓSET

- Cobertor King o 2 matrimoniales sellados al vacío
- Almohada King o 2 matrimoniales selladas al vacío
- 14 ganchos:
 - 8 madera
 - 4 madera con pinzas
 - 2 satín
- Bolsita de aromatizante
- Charola de cortesía nocturna con menú de almohadas
- Lista de lavandería dentro de la bolsa de lavandería
- Bolsa de lavandería de manta
- Caja seguridad digital, capacidad para lap top
- Tent card seguridad
- 2 pares de pantuflas con logotipo
- 2 batas con logotipo colgadas
- 1 plancha con portaplancha y tabla de planchar
- Maletero de tijeras
- Linner dentro de cada cajón
- Sombrilla
- 1 secadora en bolsa de tela dentro de cajón

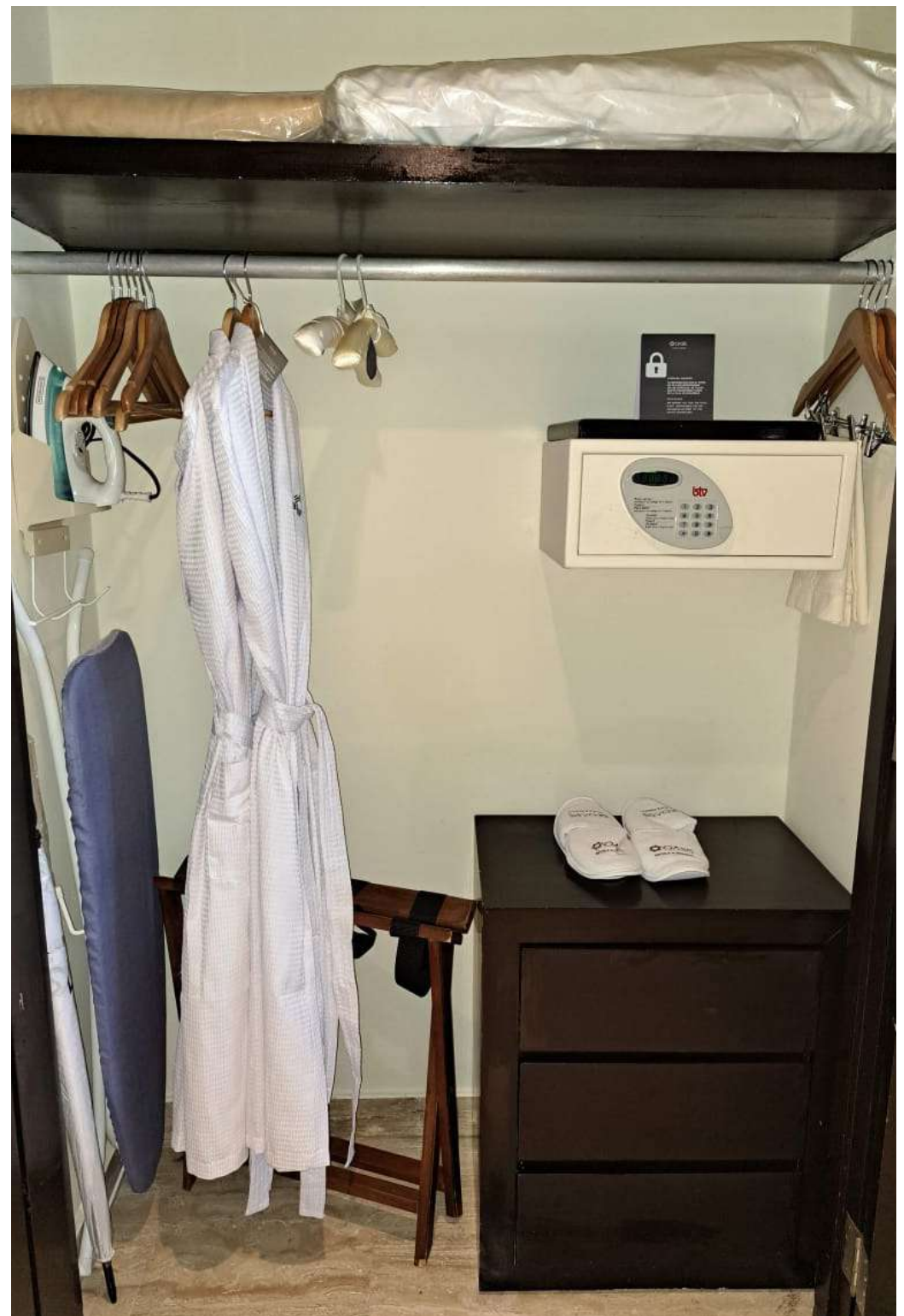
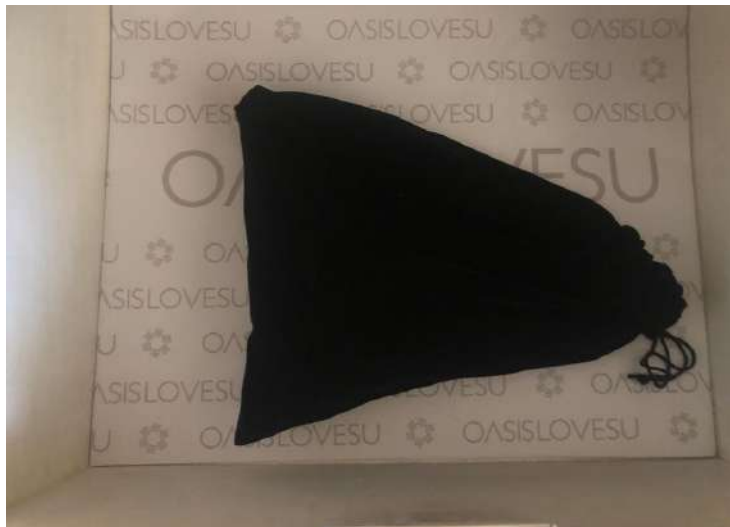



SERVICIO DE CAFÉ NESPRESSO

- Charola color chocolate con manteleta
- 1 cafetera
- 4 cápsulas de café
- 2 tazas con plato y cuchara cafetera
- 2 botella de agua de 1.2 L
- Azucarera: 4 azúcar de dieta, 4 mascabada, 4 azúcar normal y 4 sobres de té (1 sobre de cada sabor)
- 4 sustitutos de crema



SERVICIO DE BEBIDAS

- Manteleta
 - 6 blondas corporativas
 - 2 vasos largos
 - 2 vasos cortos
 - 2 servilletas de papel
 - 2 agitadores con logo
 - Hielera con pinzas en el interior
- * Los vasos no deben ir en el piso



MINIBAR

- En su interior:
 - 2 Coca-Cola light lata
 - 2 Coca-Cola regular lata
 - 2 botellas de agua de 1.2 L
 - 2 botellas de agua mineral de 300 ml
 - 4 botellas de cervezas
 - 2 bolsas de papas fritas
 - 2 chocolates
- * El minibar se repone todos los días

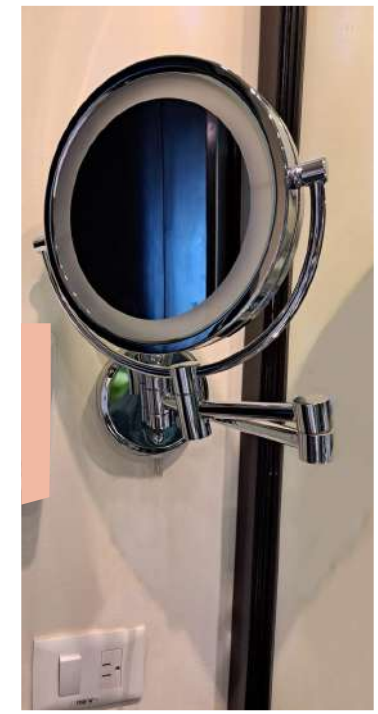

LAVABO



LADO IZQUIERDO:

- Kleenera (cortesía de triángulo)
- Charola de amenidades Sian Ka'an



LADO DERECHO:

Montaje de agua:

- 2 vasos de vidrio con blonda
- Jabonera
- Tent card ecológico
- 1 violetero
- 1 varilla de incienso con base
- Caja de cerillos



PARED:

- Vanity con luz
- * Sin cables expuestos



ABAJO:

- Báscula digital
- 2 toallas manos 40 x 80 cm, con 4 dedos de distancia de una a la otra

* En lavabos dobles la charola de amenidades se coloca en el centro





- *Kleenera (cortesía de triángulo)*



*AMENIDADES

LADO IZQUIERDO:

- Kit de costura Sian Ka'an
- Kit de lustra calzado Sian Ka'an

AL CENTRO:

- 3 toallas faciales 30 x 30 cm, 50 g, enrolladas y decoradas con listón
- Kit dental Sian Ka'an
- Crema corporal Ka'an 60 ml.

LADO DERECHO:

- Kit de vanidad Sian Ka'an
- Gorra de baño Sian Ka'an

Las amenidades no mencionadas, estarán disponibles bajo pedido.



MONTAJE DE AGUA

- 1 botella de agua 1.2 L (no se surte durante la estancia)
- 2 vasos de vidrio
- 2 blondas corporativas
- Jabonera de fibra de vidrio
- Jabón 30 g
- Tent card ecológico

FRENTE

- 1 varilla de incienso con base
- Caja de cerillos



TOALLAS DE BAÑO

- 3 toallas de baño 170 x 80 cm
- Tendedero retráctil
- Perchero
- Tent card reuso de toallas

* Si el número de pax es mayor a 3 se debe colocar una toalla extra



NICHO DE BAÑO

- Shampoo 60 ml Sian Ka'an
- Acondicionador 60 ml Sian Ka'an
- Jabón 60 g Sian Ka'an
- Gel de baño 60 ml Sian Ka'an



TAPETES

- Mampara de cristal
- Tapete antiderrapante. Goma con ventosa, 70 x 40 cm y color hueso
- Tapete felpa 60 x 75 cm



W.C.

- 1 cuadro de rosas decorativo con bastidor
- 2 porta rollos de papel higiénico con cortesía de triángulo y sticker corporativo
- Bote de plástico con bolsa de basura

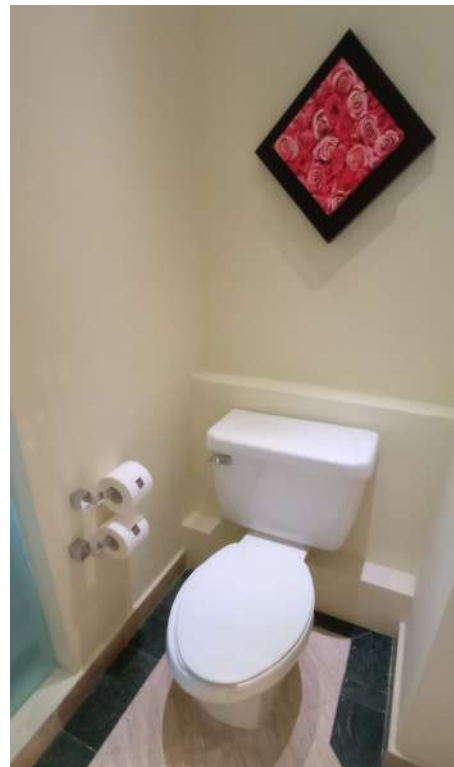



BALCÓN

- 2 sillas blancas de plástico
- 1 mesa de fibra de vidrio





THE SIAN KA 'AN AT THE PYRAMID-MASTER SUITE



PUERTA

- Chapa de puerta en buen estado y funcionando
- Reglamento del hotel colocado a 1 centímetro arriba de la mirilla, con sticker de No fumar
- Ruta de evacuación abajo de la mirilla 1 centímetro. Se debe señalar la ubicación de la habitación con un círculo azul en el mapa
- Letrero de no molestar (ZZZ)
- Tope de puerta en entrada de habitación y baño
- Seguro nocturno





BURÓ RELOJ

- Vidrio limpio y en buen estado
- Lámpara con pantalla limpia y derecha, con luz cálida
- Crave indicando la hora correcta
- Tent card ecológico
- QR de app Oasis
- Linner dentro de cajón



CAMA

- Cubre colchón
- Rodapié según foto
 - Matrimonial - 136 x 200; 34 cm altura
 - King - 200 x 200; 34 cm altura
- 2 sábanas por cama
 - Matrimonial - 240 x 280 cm; 300 hilos
 - King - 300 x 280 cm; 300 hilos
- Sobrecama blanca tela rombo
- Camino de cama, según modelo hotel
 - Matrimonial- 220 x 50 cm
 - King - 275 x 50 cm
- 3 cuadros decorativos de acrílico
- 1 taburete en pie de cama
- 2 toallas de alberca en interior de bolsa de palma con etiqueta sian kaan
- Sombrero
- Tapete de pie de cama
- Tent card de toallas

ALMOHADADAS

- 2 almohadas con funda blanca
 - Matrimonial - 50 x 70 cm
 - King - 50 x 90 cm; 1000 g
 - Forro 50% poliéster, 50% algodón; 300 hilos
- 2 cojines decorativos (90 x 50 cm)
- 2 cojines decorativos (50 x 50 cm)

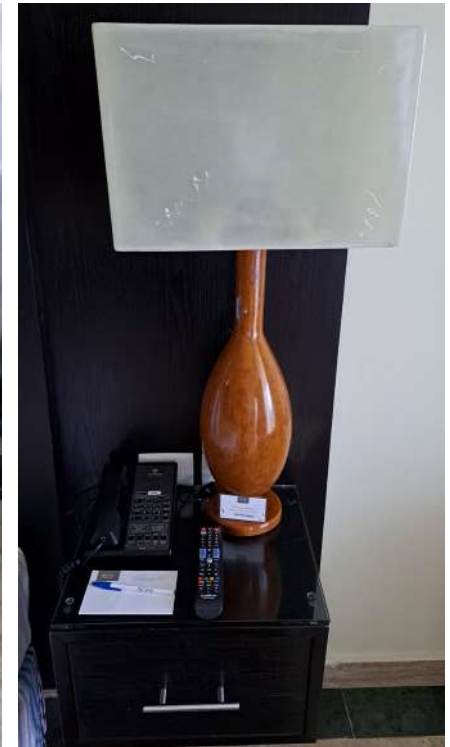

BURÓ TELÉFONO

- Vidrio limpio y en buen estado
- Lámpara con pantalla limpia y derecha, con luz cálida
- Control remoto
- Teléfono programado con faceplate y sticker de sanitización
- Multicontacto USB
- Tarjeta de presentación de camarista en buen estado
- Bloc de notas
- Bolígrafo con logo Oasis
- Lista de canales debajo del control

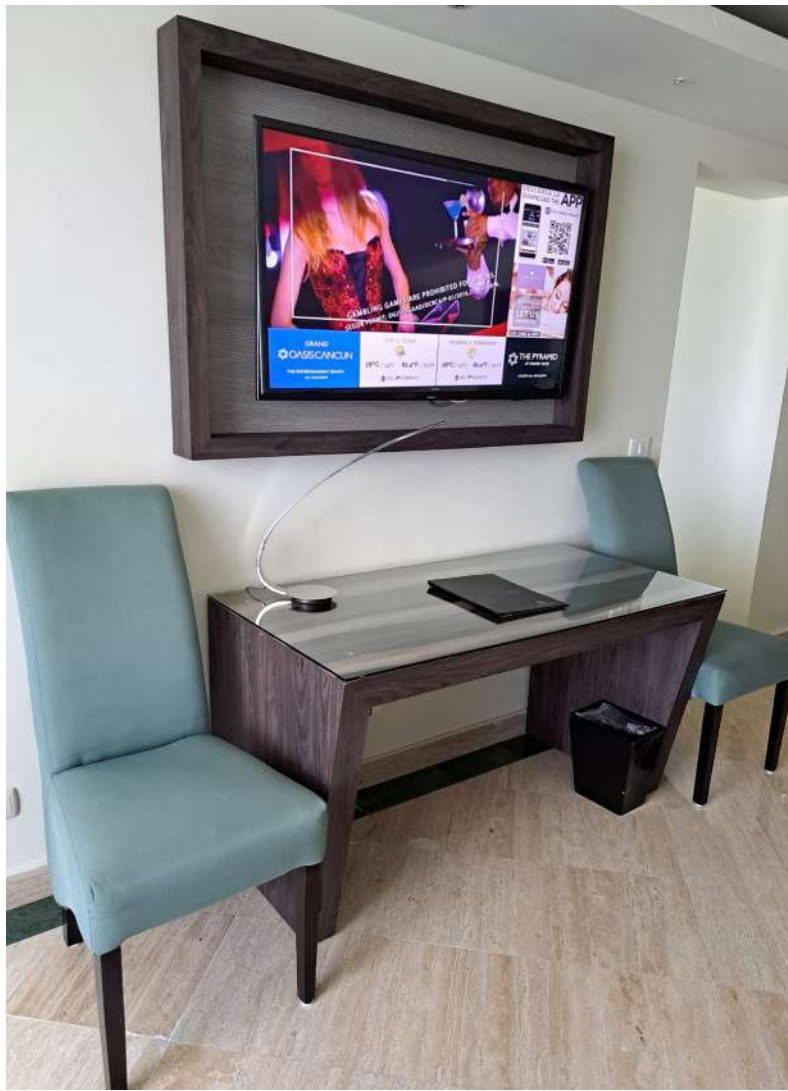

ESCRITORIO

- Vidrio limpio y en buen estado
- Lámpara de escritorio
- 2 sillas en forro
- Pantalla de mínimo 50" con marco de madera
- Carpeta negra
 - 2 hojas membretadas
 - 2 sobres
 - 1 bolígrafo con logo Oasis
- Bote de basura



SALA MODELO 1

- 2 sillones individuales
- Mesa con vidrio limpio y en buen estado
- Teléfono inalámbrico
- Control remoto
- Bloc de notas
- Bolígrafo con logo Oasis
- Revistero
 - Revista Oasis of Calm
 - Menú de puros de Havana Cigar
 - Menú de servicios Spa Sensoria
- Cuadro arcoíris



BURÓ LADO IZQUIERDO

- Lámpara con pantalla limpia y derecha, con luz cálida.
- Teléfono
- Control remoto
- Bloc de notas
- Bolígrafo con logo Oasis



SALA MODELO 2 BURÓ LADO DERECHO

- 2 burós con respectivo montaje
- Sofá cama
- Cojín decorativo
- Mesa con vidrio a la medida, limpio y en buen estado
- Alfombra
- Cuadro arcoíris
- Planta decorativa



BURÓ LADO DERECHO

- Lámpara con pantalla limpia y derecha, con luz cálida.



CÓMODA TV O CREDENZA EN SALA

- Televisor de mínimo 50" con marco de madera
- Vidrio limpio y en buen estado
- Bote de basura
- Bowl

EXTRA

- Maceta con planta decorativa



CLÓSET

- Cobertor King o 2 matrimoniales sellados al vacío
- Almohada King o 2 matrimoniales selladas al vacío
- 14 ganchos:
 - 8 madera
 - 4 madera con pinzas
 - 2 satín
- Bolsita de aromatizante
- Charola de cortesía nocturna con menú de almohadas
- Lista de lavandería dentro de la bolsa de lavandería
- Bolsa de lavandería de manta
- Caja seguridad digital, capacidad para lap top
- Tent card seguridad
- 2 pares de pantuflas con logotipo
- 2 batas con logotipo colgadas
- 1 plancha con portaplancha y tabla de planchar
- Maletero de tijeras
- Linner dentro de cada cajón
- Sombrilla
- 1 secadora en bolsa de tela dentro de cajón

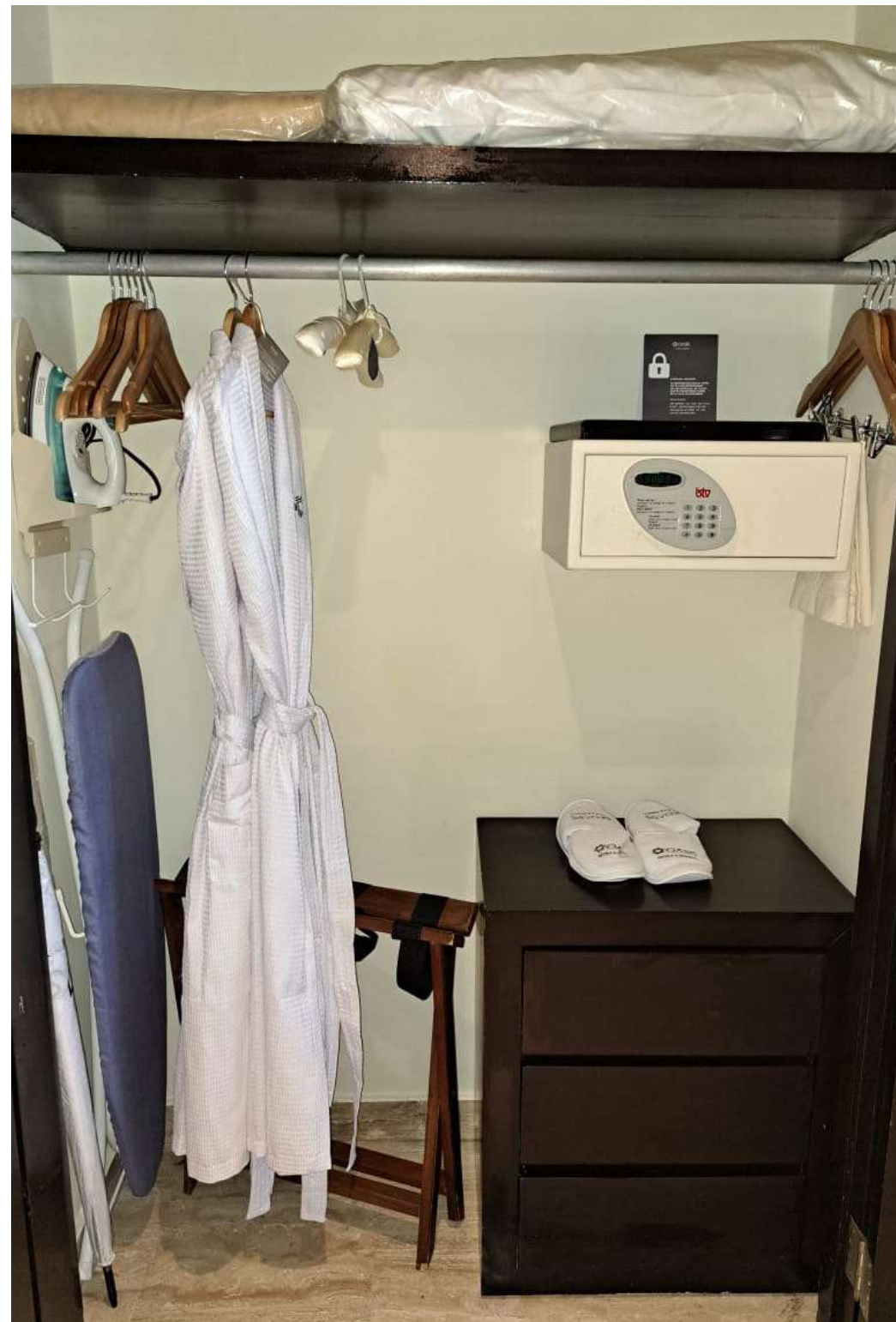





BARRA DE MADERA

MODELO 1

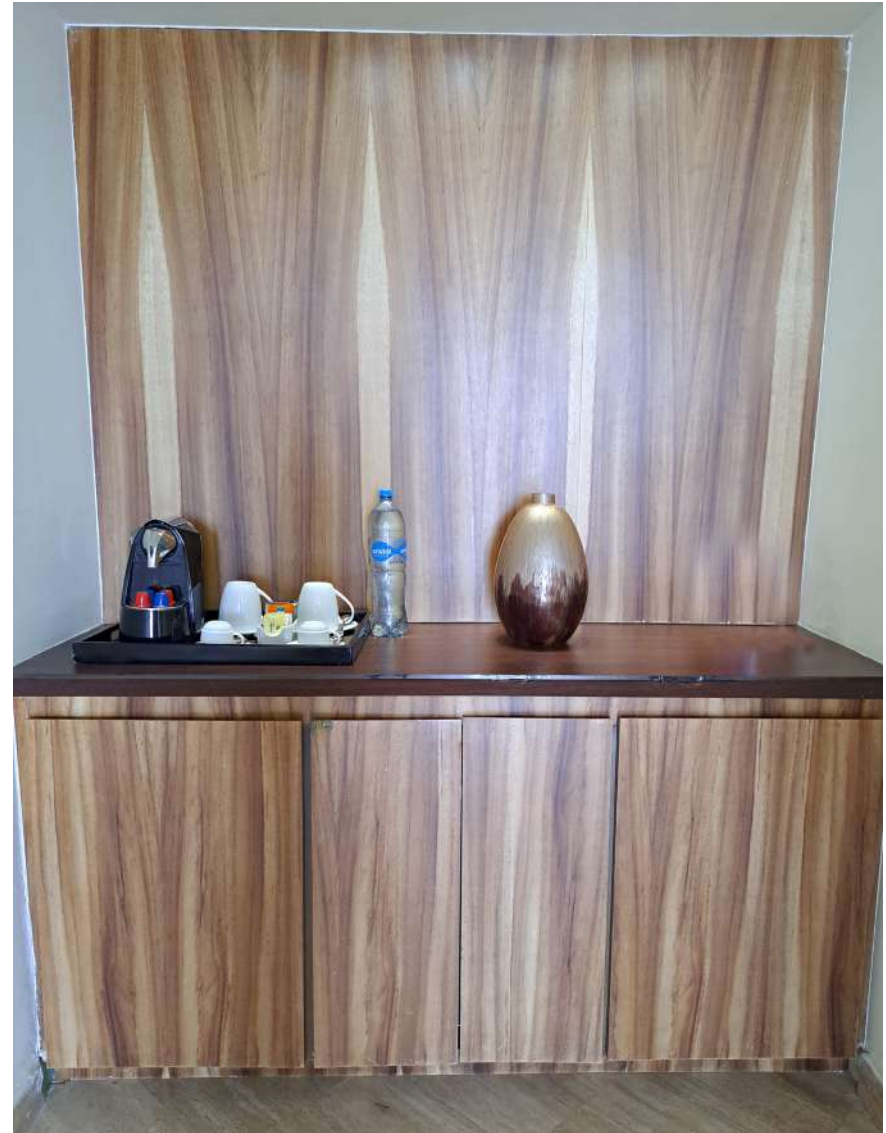
- 2 sillas
- Vidrio limpio y en buen estado
- Ditroicas con luz cálida



BARRA DE MADERA

MODELO 2

- Servicio de café nespresso
- Jarrón decorativo



SERVICIO DE CAFÉ ESTÁNDAR

- Charola color chocolate con manteleta
- Cafetera de acero inoxidable con cables recogidos
- 2 sobres de café
- 2 tazas tipo Mug con plato y cuchara
- cafetera
- Azucarera: 4 sobres de azúcar de dieta, 4 mascabada, 4 normal y 4 sobres de té (1 sobre de cada sabor)
- 2 botellas de agua de 1.2 L
- 4 sustitutos de crema



SERVICIO DE CAFÉ NESPRESSO

- Charola color chocolate con manteleta
- 1 cafetera
- 4 cápsulas de café
- 2 tazas con plato y cuchara cafetera
- 2 botella de agua de 1.5 L
- Azucarera: 4 azúcar de dieta, 4 mascabada, 4 azúcar normal y 4 sobres de té (1 sobre de cada sabor)
- 4 sustitutos de crema



SERVICIO DE BEBIDAS

- Manteleta
 - 6 blondas corporativas
 - 2 vasos largos
 - 2 vasos cortos
 - 2 servilletas de papel
 - 2 agitadores con logo
 - Hielera con pinzas en el interior
- * Los vasos no deben ir en el piso



MINIBAR

- En su interior:
 - 2 Coca-Cola light lata
 - 2 Coca-Cola regular lata
 - 2 botellas de agua de 1.2 L
 - 2 botellas de agua mineral de 300 ml
 - 4 botellas de cervezas
 - 2 bolsas de papas fritas
 - 2 chocolates



* El minibar se repone todos los días

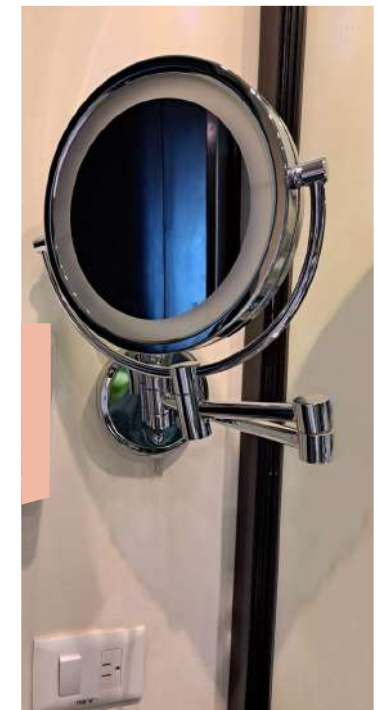

LAVABO



LADO IZQUIERDO:

- Kleenera (cortesía de triángulo)
- Charola de amenidades Sian Ka'an



LADO DERECHO:

Montaje de agua:

- 2 vasos de vidrio con blonda
- Jabonera
- Tent card ecológico
- 1 violetero
- 1 varilla de incienso con base
- Caja de cerillos



PARED:

- Vanity con luz
- * Sin cables expuestos



ABAJO:

- Báscula digital
- 2 toallas manos 40 x 80 cm, con 4 dedos de distancia de una a la otra

* En lavabos dobles la charola de amenidades se coloca en el centro





- *Kleenex (cortesía de triángulo)*



AMENIDADES

LADO IZQUIERDO:

- Kit de costura Sian Ka'an
- Kit de lustra calzado Sian Ka'an

AL CENTRO:

- 3 toallas faciales 30 x 30 cm, 50 g, enrolladas y decoradas con listón
- Kit dental Sian Ka'an
- Crema corporal Ka'an 60 ml.

LADO DERECHO:

- Kit de vanidad Sian Ka'an
- Gorra de baño Sian Ka'an

Las amenidades no mencionadas, estarán disponibles bajo pedido.



MONTAJE DE AGUA

- 1 botella de agua 1.2 L (no se surte durante la estancia)
- 2 vasos de vidrio
- 2 blondas corporativas
- Jabonera de fibra de vidrio
- Jabón 30 g
- Tent card ecológico

FRENTE

- 1 varilla de incienso con base
- Caja de cerillos



TOALLAS DE BAÑO

- 3 toallas de baño 170 x 80 cm
- Tendedero retráctil
- Perchero
- Tent card reuso de toallas

* Si el número de pax es mayor a 3 se debe colocar una toalla extra



NICHO DE BAÑO

- Shampoo 60 ml Sian Ka'an
- Acondicionador 60 ml Sian Ka'an
- Jabón 60 g Sian Ka'an
- Gel de baño 60 ml Sian Ka'an



TAPETES

- Mampara de cristal
- Tapete antiderrapante. Goma con ventosa, 70 x 40 cm y color hueso
- Tapete felpa 60 x 75 cm



W.C.

- 1 cuadro de rosas decorativo con bastidor
- 2 porta rollos de papel higiénico con cortesía de triángulo y sticker corporativo
- Bote de plástico con bolsa de basura

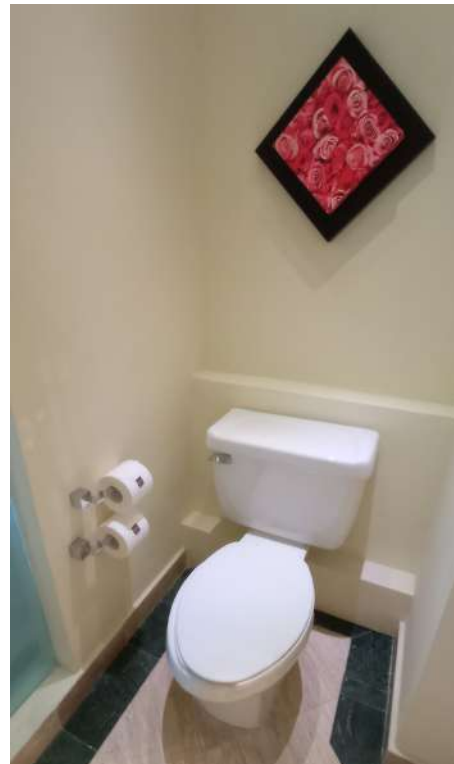



TERRAZA

- 2 sillas de plástico
- 1 mesa de herrería con vidrio limpio y en buen estado
- Pileta
- 2 camastros con colchonetas
- Mesa de fibra de vidrio al costado de los camastros



JACUZZI

- Debe estar limpio y en buenas condiciones
- 2 toallas de alberca
- Gel de baño



BALCÓN

- 2 sillas blancas de plástico
- 1 mesa de fibra de vidrio

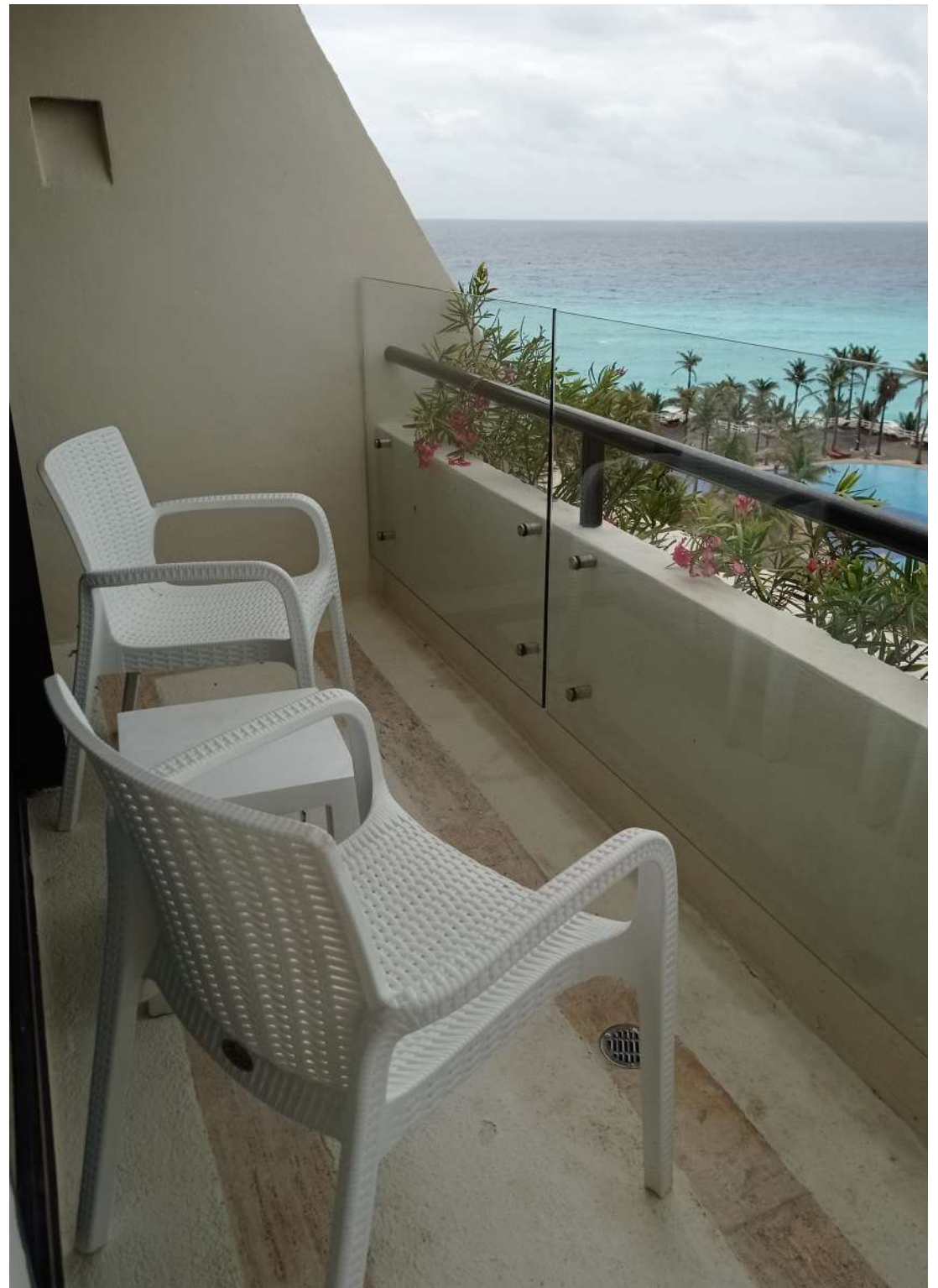



GRAND OASIS CANCÚN-STANDARD

(SUNSET VIEW / OCEAN VIEW / GARDEN TERRACE)



PUERTA

- Chapa de puerta en buen estado y funcionando
- Reglamento del hotel colocado a 1 centímetro arriba de la mirilla, con sticker de No fumar
- Ruta de evacuación abajo de la mirilla 1 centímetro. Se debe señalar la ubicación de la habitación con un círculo azul en el mapa
- Letrero de no molestar (ZZZ)
- Tope de puerta en entrada de habitación y baño
- Seguro nocturno





BURÓ TELÉFONO

- Vidrio limpio y en buen estado
- Lámpara con pantalla limpia y derecha, con luz cálida
- Control remoto
- Tarjeta de presentación de camarista en buen estado
- Teléfono hotelero programado con faceplate y sticker de sanitización
- Bloc de notas
- Bolígrafo con logo Oasis
- Multicontacto USB
- Lista de canales debajo del control



CAMA

- Cubre colchón
- Rodapié según foto
 - Matrimonial - 136 x 200; 34 cm altura
 - King - 200 x 200; 34 cm altura
- 2 sábanas por cama
 - Matrimonial - 240 x 280 cm; 300 hilos
 - King - 300 x 280 cm; 300 hilos
- Sobrecama blanca tela rombo
- Camino de cama, según modelo hotel
 - Matrimonial- 220 x 50 cm
 - King - 275 x 50 cm
- Tapete de pie de cama



ALMOHADAS

- 2 almohadas con funda blanca
 - Matrimonial - 50 x 70 cm
 - King - 50 x 90 cm; 1000 g
 - Forro 50% poliéster, 50% algodón; 300 hilos
- 2 cojines decorativos (90 x 50 cm)
- 2 cojines decorativos (50 x 50 cm)



BURÓ RELOJ

- Vidrio limpio y en buen estado
- Lámpara con pantalla limpia y derecha, con luz cálida
- Tent card ecológico
- QR de app Oasis
- Linner dentro de cajón

PAPELERÍA

- Fólder corporativo
- 2 sobres corporativos
- 2 hojas membretadas

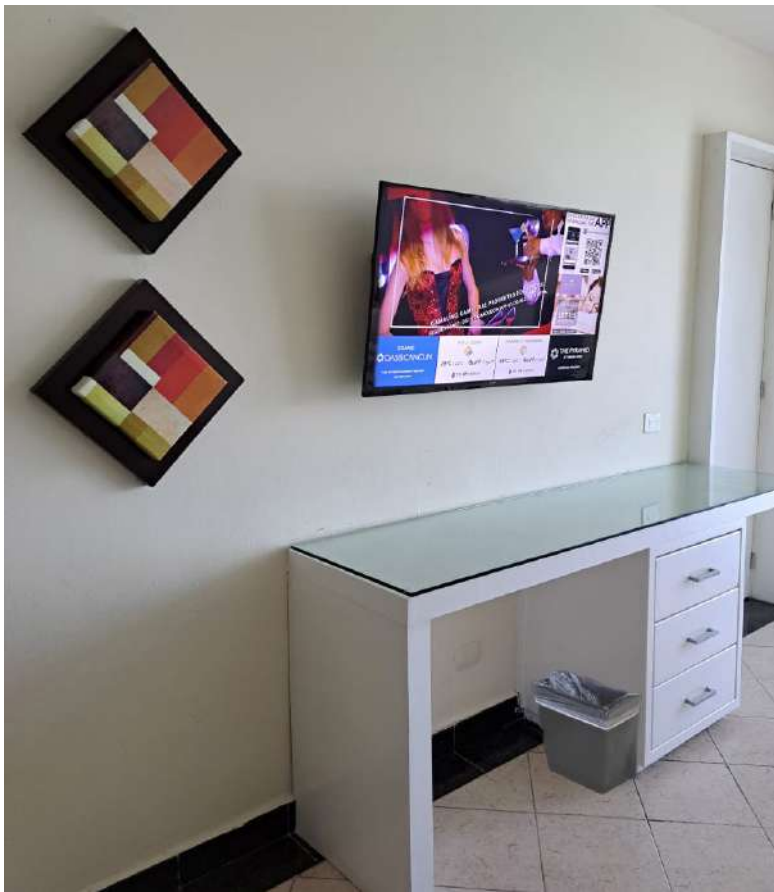

CÓMODA TV O CREDENZA

- Vidrio al tamaño del mueble limpio y en buen estado
- Televisor de mínimo 42" con brazo movable
- Contacto eléctrico / Enchufe
- Cuadros canvas a 12 cm de distancia entre uno y otro
- Bote de basura



MESA DE HERRERÍA

- Vidrio limpio y en buen estado
- 2 sillas de herrería
- Revistas
 - Revista Oasis of Calm
 - Menú de puros de Havana Cigar
 - Menú de servicios Spa Sensoria



CORTINAS

- Cortina black out con 2 bastones
- Cortina frescura con 2 bastones
- Cortina decorativa

Las cortinas deben ir a ras del piso. Verificar que estén limpias, planchadas y con el largo correcto.



CLÓSET

- 1 cobertor King o 2 matrimoniales sellados al vacío
- 1 almohada King o 2 matrimoniales selladas al vacío
- 12 ganchos
 - 8 madera
 - 4 pinzas
- Lista de lavandería dentro de la bolsa de lavandería
- Bolsa de lavandería de plástico
- Caja seguridad digital
- Tent card seguridad
- 1 plancha con portaplancha y tabla de planchar
- 2 toallas de alberca
- Tent card de toallas
- Maletero de tijeras

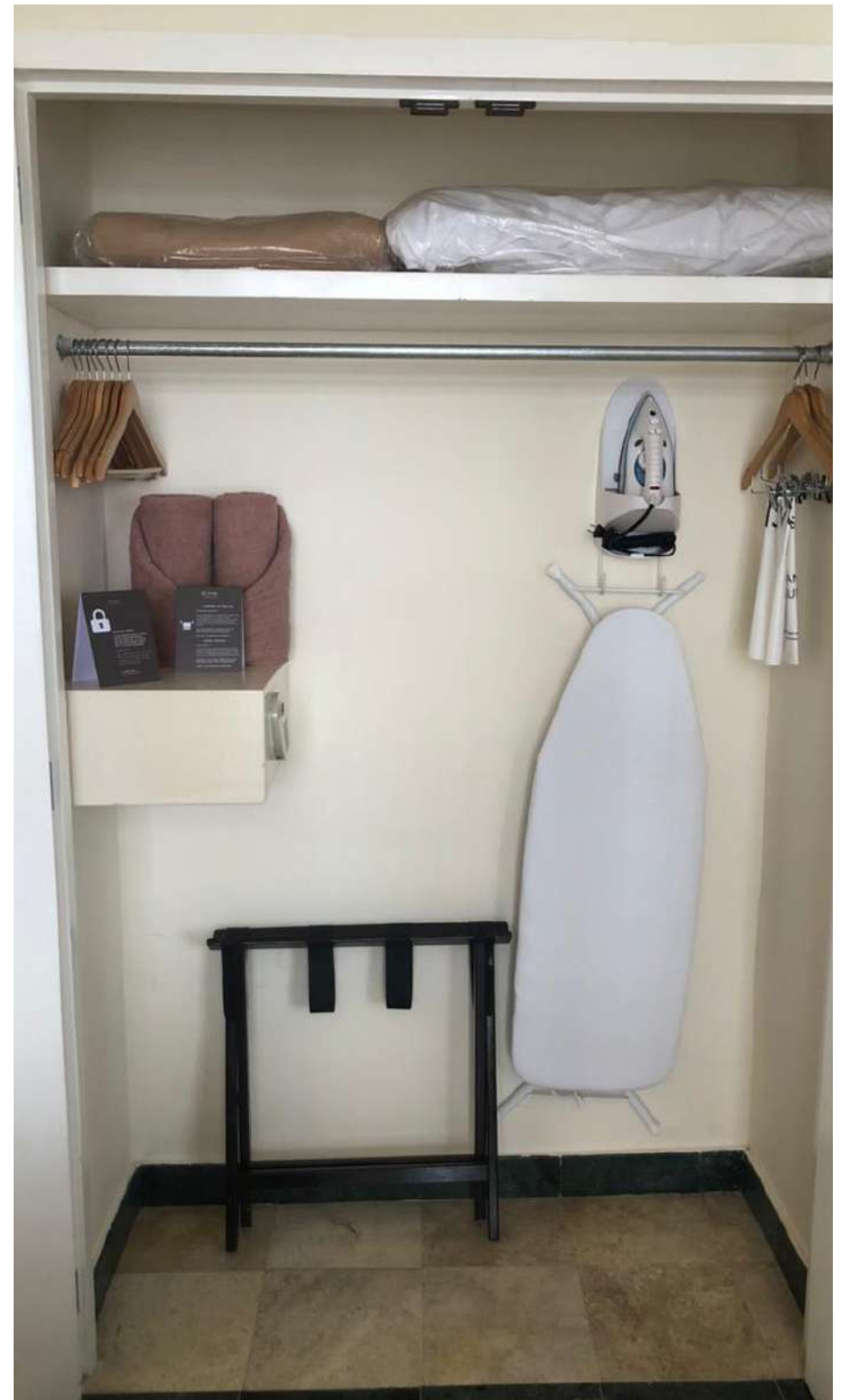



SERVICIO DE CAFÉ ESTÁNDAR

- Charola color chocolate con manteleta
- Cafetera de acero inoxidable con cables recogidos
- 2 sobres de café
- 2 tazas tipo Mug con plato y cuchara
- cafetera
- Azucarera: 4 sobres de azúcar de dieta, 4 mascabada, 4 normal y 4 sobres de té (1 sobre de cada sabor)
- 2 botellas de agua de 1.2 L
- 4 sustitutos de crema



SERVICIO DE BEBIDAS

- Manteleta
 - 6 blondas corporativas
 - 2 vasos largos
 - 2 vasos cortos
 - 2 servilletas de papel
 - 2 agitadores con logo
 - Hielera con pinzas en el interior
- * Los vasos no deben ir en el piso



MINIBAR

- En su interior:
 - 2 Coca-Cola light lata
 - 2 Coca-Cola regular lata
 - 2 botellas de agua de 1.2 L
 - 2 botellas de agua mineral de 300 ml
 - 4 botellas de cervezas
- * Se coloca a la llegada y bajo solicitud del huésped



LAVABO



LADO IZQUIERDO:

- Kleenera (cortesía de triángulo)
- Charola de amenidades



LADO DERECHO:

Montaje de agua:

- 2 vasos de vidrio con blonda
- Jabonera
- Tent card ecológico
- 1 varilla de incienso con base
- Caja de cerillos



PARED:

- Secadora de cabello con sticker de sanitización a la entrada
- Vanity sin luz
- * Sin cables expuestos



ABAJO

- 2 toallas manos 40 x 80 cm, con 4 dedos de distancia de una a la otra

* En lavabos dobles la charola de amenidades se coloca en el centro



- *Kleenera (cortesía de triángulo)*



AMENIDADES

- Charola de fibra de vidrio

LADO IZQUIERDO:

- Kit de costura
- Kit de lustra calzado

AL CENTRO:

- 3 toallas faciales 30 x 30 cm, 50 g, enrolladas y decoradas con listón
- Crema corporal 60 ml

LADO DERECHO:

- Gorra de baño
- Kit de vanidad

Las amenidades no mencionadas, estarán disponibles bajo pedido.



MONTAJE DE AGUA

- 1 botella de agua 1.2 L (no se surte durante la estancia)
- 2 vasos de vidrio
- 2 blondas corporativas
- Jabonera de fibra de vidrio
- Jabón 30 g
- Tent card ecológico

FRENTE

- 1 varilla de incienso con base
- Caja de cerillos



TOALLAS DE BAÑO

- 3 toallas de baño 170 x 80 cm
- Tendedero retráctil
- Perchero
- Tent card reuso de toallas

* Si el número de pax es mayor a 3 se debe colocar una toalla extra



NICHO DE BAÑO

- Shampoo 60 ml
- Acondicionador 60 ml
- Jabón 60 g
- Gel de baño 60 ml



TAPETES

- Mampara de cristal
- Tapete antiderrapante. Goma con ventosa, 70 x 40 cm y color hueso
- Tapete felpa 60 x 75 cm



W.C.

- 1 cuadro de rosas decorativo con bastidor
- 2 porta rollos de papel higiénico con cortesía de triángulo y sticker corporativo
- Bote de plástico con bolsa de basura

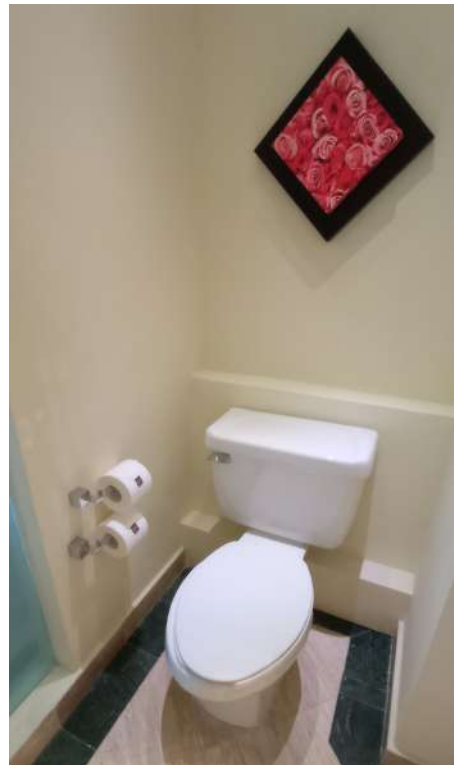



TERRAZA

- 2 sillas de plástico
- Mesa de herrería con vidrio
- 2 camastros
- Mesa de fibra de vidrio al centro de los camastros



BALCÓN

- 2 sillas blancas de plástico
- 1 mesa de fibra de vidrio



GRAND
OASIS PALM

ALL INCLUSIVE RESORT



OASIS PALM

ALL INCLUSIVE RESORT

GRAND OASIS PALM-OASIS PALM

GRAND OASIS PALM PIRÁMIDE																											
		K837 JRST		D833	D831	D829	D827	8	23	D801	D803	D805	D807	D809	K811												
		K836	D834	D832	D830	D828	D826			D802	D804	D806	D808	D810	K812												
		K739	D737	D735	D733	D731	D729	D727	7	28	D701	D703	D705	D707	D709	D711	K715										
		K738	D736	D734	D732	D730	D728	D726			D702	D704	D706	D708	D710	D712	K714										
		K641	D639	D637	D635	D633	D631	D629	D627	6	32	D601	D603	D605	D607	D609	D611	D615	K617								
		K640	D638	D636	D634	D632	D630	D628	D626			D602	D604	D606	D608	D610	D612	D614	K616								
		K543	D541	D539	D537	D535	D533	D531	D529	D527	5	36	D501	D503	D505	D507	D509	D511	D515	D517	K519						
		K542	D540	D538	D536	D534	D532	D530	D528	D526			D502	D504	D506	D508	D510	D512	D514	D516	K518						
		K445	D443	D441	D439	D437	D435	D433	D431	D429	D427	4	40	D401	D403	D405	D407	D409	D411	D415	D417	D419	K421				
		K444	D442	D440	D438	D436	D434	D432	D430	D428	D426			D402	D404	D406	D408	D410	D412	D414	D416	D418	K420				
		K347	D345	D343	D341	D339	D337	D335	D333	D331	D329	D327	3	44	D301	D303	D305	D307	D309	D311	D315	D317	D319	D321	K323		
		K346	D344	D342	D340	D338	D336	D334	D332	D330	D328	D326			D302	D304	D306	D308	D310	D312	D314	D316	D318	D320	K322		
		K249	D247	D245	D243	D241	D239	D237	D235	D233	D231	D229	D227	2	48	D201	D203	D205	D207	D209	D211	D215	D217	D219	D221	D223	K225
		K248	D246	D244	D242	D240	D238	D236	D234	D232	D230	D228	D226			D202	D204	D206	D208	D210	D212	D214	D216	D218	D220	D222	K224
K151	D149	D147	D145	D143	D141	D139	MÉDICO	DIRECCION	VCM/OTLC	1	19	COFFE&ME				D115	D117	D119	D121	D123	D125	D127	K127				
K150	D148	D146	KID'S CLUB				BAÑOS H	BAÑOS M	RECEPCION OP				OASIS PLUS				OTLC		TABAQUERIA								

STANDARD LIMITED VIEW	98
SUPERIOR	139
FAMILY SUITES	31
	268

GRAND OASIS PALM PIRÁMIDE	
DOBLE	239
KING	29
	268

TORRE A																
D853	D855	D857	D859	D861	D863	D865	K867	D869	D871	K873						
		D757	D759	D761	D763	D765	D767	D769	D771	K773	K775	D777				
		D657	D659	D661	D663	D665	D667	D669	D671	K673	K675	D677				
		D557	D559	D561	D563	D565	D567	D569	D571	K573	K575	D577				
		D457	D459	D461	D463	D465	D467	D469	D471	K473	K475	D477	K479			
		D357	D359	D361	D363	D365	D367	D369	D371	K373	K375	D377	K379			
		D257	D259	D261	D263	D265	D267	D269	D271	K273	K275	D277	K279			
		D157	D159	D161	D163	D165	D167	D169	D171	K173	K175	D177	K179			
										oficina	oficina	77				
										68	70	72	74	76	78	
		D256	D258	D260	D262	D264				D168	D170	K172	K174	D176	K178	
		D356	D358	D360	D362	D364				D268	D270	K272	K274	D276	K278	
		D456	D458	D460	D462	D464				D368	D370	K372	K374	D376	K378	
		D556	D558	D560	D562	D564				D468	D470	K472	K474	D476	K478	
		D656	D658	D660	D662	D664				D568	D570	K572	K574	D576		
		D756	D758	D760	D762	D764				D668	D670	K672	K674	D676		
					D856	D862	D864				D768	D770	K772	K774	D776	
D852	D854								K868	D870	K872					

GRAND OASIS PALM	SUPERIOR	244
	STANDARD LIMITED VIEW	162
	FAMILY SUITES	39
		445

STANDARD LIMITED VIEW	87
SUPERIOR	76
FAMILY SUITES	8
	171

GRAND OASIS PALM TORRE A	
DOBLE	125
KING	46
	171



PUERTA

- Chapa de puerta en buen estado y funcionando
- Reglamento del hotel colocado a 1 centímetro arriba de la mirilla, con sticker de No fumar
- Ruta de evacuación colocada 1 centímetro abajo de la mirilla. Se debe señalar la ubicación de la habitación con un círculo azul en el mapa
- Tope de puerta en entrada de habitación
- Letrero de no molestar (ZZZ)





CAMA

- Cubre colchón
- Rodapié según foto
 - Matrimonial - 136 x 200; 34 cm altura
 - King - 200 x 200; 34 cm altura
- 2 sábanas por cama
 - Matrimonial - 240 x 280 cm; 300 hilos
 - King - 300 x 280 cm; 300 hilos
- Sobrecama blanca tela rombo
- Camino de cama, según modelo hotel
 - Matrimonial- 220 x 50 cm
 - King - 275 x 50 cm
- Tapete de pie de cama*



ALMOHADAS

- 2 almohadas con funda blanca
 - Matrimonial - 50 x 70 cm
 - King - 50 x 90 cm; 1000 g
 - Forro 50% poliéster, 50% algodón; 300 hilos
- 2 cojines decorativos (90 x 50 cm)
- 2 cojines decorativos (50 x 50 cm)



BURÓ ÚNICO

- Lámpara con pantalla limpia y derecha, con luz cálida
- Teléfono hotelero programado con faceplate y sticker de sanitización
- Control remoto
- Tent card de ahorro energético
- Tarjeta de presentación de camarista en buen estado
- Lista de canales
- Multicontacto USB

*Cuando aplique por dimensiones de la habitación



CÓMODA TV O CREDENZA

- Televisor de mínimo 42" empotrada
- Linner en cada cajón



MESA DE MADERA

- 1 silla con cojín modelo según hotel
- Tend card de App Oasis
- Revista Oasis of Calm



CORTINAS

- Cortina black out con 2 bastones
- Cortina frescura con 2 bastones
- Cortina decorativa

Las cortinas deben ir a ras del piso. Verificar que estén limpias, planchadas y con el largo correcto



CLÓSET

- 1 cobertor King o 2 matrimoniales sellados al vacío
- 1 almohada King o 2 matrimoniales selladas al vacío
- 12 ganchos
 - 8 madera
 - 4 pinzas
- Lista de lavandería
- Bolsa de lavandería de plástico
- Caja de seguridad digital/ tranca
- Tent card seguridad
- 1 plancha con portaplancha y tabla de planchar
- Maletero de tijeras

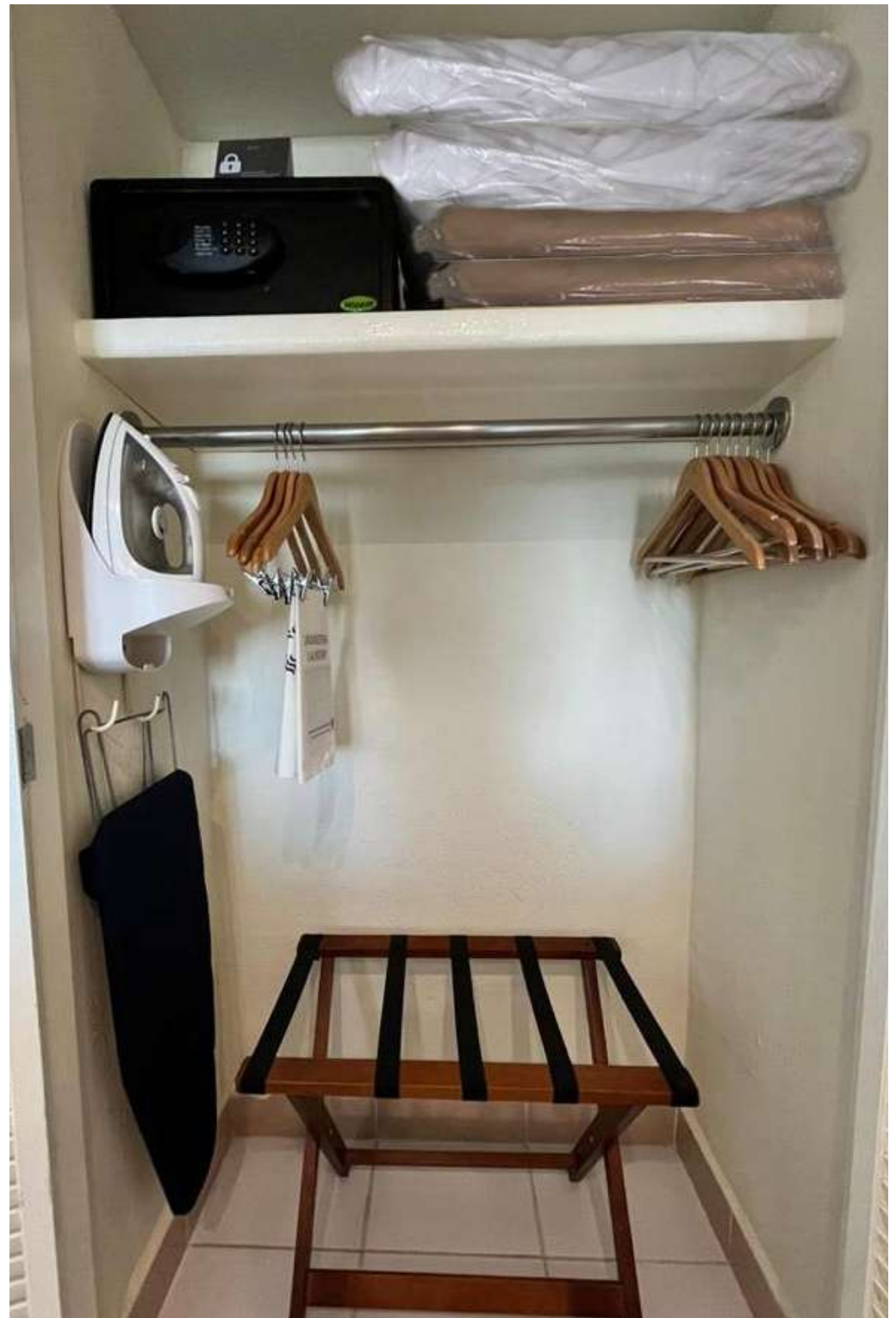

LAVABO



LADO IZQUIERDO:

- Kleenera (cortesía de triángulo)
- Charola de amenidades



LADO DERECHO:

Montaje de agua:

- 2 vasos de vidrio con blonda
- Jabonera
- Tent card ecológico



PARED:

- Secadora de cabello con sticker de sanitización a la entrada
- Vanity sin luz

* Sin cables expuestos

ABAJO:

- 2 toallas de mano
- Tent card de toallas



AMENIDADES

- Charola de fibra de vidrio

LADO IZQUIERDO:

- Kit de costura
- Kit de lustra calzado

AL CENTRO:

- 3 toallas faciales 30 x 30 cm, 50 g, enrolladas y decoradas con listón
- Crema corporal 60 ml

LADO DERECHO:

- Gorra de baño
- Kit de vanidad

Las amenidades no mencionadas, estarán disponibles bajo pedido.



MONTAJE DE AGUA

- 1 botella de agua 1.2 L (no se surte durante la estancia)
- 2 vasos de vidrio
- 2 blondas corporativas
- Jabonera de fibra de vidrio
- Jabón 30 g
- Tent card ecológico



TOALLAS DE BAÑO

- 3 toallas de baño 170 x 80 cm
- Tendedero retráctil
- Tent card reuso de toallas

* Si el número de pax es mayor a 3 se debe colocar una toalla extra



NICHOS DE BAÑO

- Shampoo 60 ml
- Acondicionador 60 ml
- Jabón 60 g
- Gel de baño 60 ml

TAPETES

- Tapete antiderrapante. Goma con ventosa, 70 x 40 cm y color hueso
- Tapete felpa 60 x 75 cm



W.C.

- 2 porta rollos de papel higiénico con cortesía de triángulo y sticker corporativo
- Bote de plástico con bolsa de basura
- Perchero



TERRAZA

- Mesa de fibra de vidrio
- 2 sillas plástico





PUERTA

- Chapa de puerta en buen estado y funcionando
- Reglamento del hotel colocado a 1 centímetro arriba de la mirilla, con sticker de No fumar
- Ruta de evacuación colocada 1 centímetro abajo de la mirilla. Se debe señalar la ubicación de la habitación con un círculo azul en el mapa
- Tope de puerta en entrada de habitación
- Letrero de no molestar (ZZZ)





BURÓ RELOJ

- Vidrio limpio y en buen estado
- Lámpara con pantalla limpia y derecha, con luz cálida
- Tent card ecológico
- QR de app Oasis
- Linner dentro de cajón*

*Si aplica



CAMA

- Cubre colchón
- Rodapié según foto
 - Matrimonial - 136 x 200; 34 cm altura
 - King - 200 x 200; 34 cm altura
- 2 sábanas por cama
 - Matrimonial - 240 x 280 cm; 300 hilos
 - King - 300 x 280 cm; 300 hilos
- Sobrecama blanca tela rombo
- Camino de cama, según modelo hotel
 - Matrimonial- 220 x 50 cm
 - King - 275 x 50 cm
- 1 taburete en pie de cama
- Tapete de pie de cama



ALMOHADAS

- 2 almohadas con funda blanca
 - Matrimonial - 50 x 70 cm
 - King - 50 x 90 cm; 1000 g
 - Forro 50% poliéster, 50% algodón; 300 hilos
- 2 cojines decorativos (90 x 50 cm)
- 2 cojines decorativos (50 x 50 cm)



BURÓ TELÉFONO

- Vidrio limpio y en buen estado
- Lámpara con pantalla limpia y derecha, con luz cálida
- Control remoto
- Tarjeta de presentación de camarista en buen estado
- Teléfono hotelero programado con faceplate y sticker de sanitización
- Bloc de notas
- Bolígrafo con logo Oasis
- Multicontacto USB
- Lista de canales debajo del control



CÓMODA TV O CREDENZA

- Vidrio al tamaño del mueble, limpio y en buen estado
- Televisor de mínimo 42" con brazo movable
- Contacto eléctrico / Enchufe
- Cuadros canvas a 12 cm de distancia entre uno y otro
- Taburete
- Servicio de café

PAPELERÍA

- Fólder corporativo
 - 2 sobres corporativos
 - 2 hojas membretadas
- (aplica cuando los buros no tienen cajón)



MESA DE HERRERÍA

- Vidrio limpio y en buen estado
- 2 sillas con cojín y riñonera modelo según hotel
- Revista Oasis of Calm

CORTINAS

- Cortina black out con 2 bastones
- Cortina frescura con 2 bastones
- Cortina decorativa

Las cortinas deben ir a ras del piso. Verificar que estén limpias, planchadas y con el largo correcto.



SERVICIO DE CAFÉ ESTÁNDAR

- Charola color chocolate con manteleta
- Cafetera de acero inoxidable con cables recogidos
- 2 sobres de café
- 2 tazas tipo Mug con plato y cuchara
- cafetera
- Azucarera: 4 sobres de azúcar de dieta, 4 mascabada, 4 normal y 4 sobres de té (1 sobre de cada sabor)
- 2 botellas de agua de 1.2 L
- 4 sustitutos de crema



SERVICIO DE BEBIDAS

- Manteleta
- 6 blondas corporativas
- 2 vasos largos
- 2 vasos cortos
- 2 servilletas de papel
- 2 agitadores con logo
- Hielera con pinzas en el interior

* Los vasos no deben ir en el piso



MINIBAR

- En su interior:
 - 2 Coca-Cola light lata
 - 2 Coca-Cola regular lata
 - 2 botellas de agua de 1.2 L
 - 2 botellas de agua mineral de 300 ml
 - 4 botellas de cervezas
- * Se coloca a la llegada y bajo solicitud del huésped



CLÓSET

- 1 cobertor King o 2 matrimoniales se llados al vacío
- 1 almohada King o 2 matrimoniales selladas al vacío
- 12 ganchos
 - 8 madera
 - 4 pinzas
- Lista de lavandería
- Bolsa de lavandería de plástico
- Caja seguridad digital
- Tent card seguridad
- 1 plancha con portaplancha y tabla de planchar
- Maletero de tijeras





LAVABO



LADO IZQUIERDO:

- Kleenera (cortesía de triángulo)
- Charola de amenidades



LADO DERECHO:

Montaje de agua:

- 2 vasos de vidrio con blonda
- Jabonera
- Tent card ecológico



PARED:

- Secadora de cabello con sticker de sanitización a la entrada
- Vanity sin luz
- * Sin cables expuestos

ABAJO:

- 2 toallas de mano
- Tent card de toallas



AMENIDADES

- Charola de fibra de vidrio

LADO IZQUIERDO:

- Kit de costura
- Kit de lustra calzado

AL CENTRO:

- 3 toallas faciales 30 x 30 cm, 50 g, enrolladas y decoradas con listón
- Crema corporal 60 ml

LADO DERECHO:

- Gorra de baño
- Kit de vanidad

Las amenidades no mencionadas, estarán disponibles bajo pedido.



MONTAJE DE AGUA

- 1 botella de agua 1.2 L (no se surte durante la estancia)
- 2 vasos de vidrio
- 2 blondas corporativas
- Jabonera de fibra de vidrio
- Jabón 30 g
- Tent card ecológico

FRENTE

- 1 varilla de incienso con base
- Caja de cerillos



TOALLAS DE BAÑO

- 3 toallas de baño 170 x 80 cm
- Tendedero retráctil
- Tent card reuso de toallas

* Si el número de pax es mayor a 3 se debe colocar una toalla extra



NICHOS DE BAÑO

- Shampoo 60 ml
- Acondicionador 60 ml
- Jabón 60 g
- Gel de baño 60 ml



TAPETES

- Tapete antiderrapante. Goma con ventosa, 70 x 40 cm y color hueso
- Tapete felpa 60 x 75 cm



W.C.

- 2 porta rollos de papel higiénico con cortesía de triángulo y sticker corporativo
- Bote de plástico con bolsa de basura
- Perchero





TERRAZA

- Mesa de fibra de vidrio
- 2 sillas plástico



THE SENS
CANCUN

ALL INCLUSIVE RESORT

THE SENS CANCÚN

TORRE B

K1018	K1016-S	K1016	K1014		K1012		K1010		K1008		K1006		K1004		K1002
K1928	K1926	K1924	K1920		K1916		K1914		K1912		K1908		K1904		K1902
D1828	D1826	D1824	D1822	K1820	K1818	K1816	K1814-S	K1814	K1812-S	K1812	K1810	D1808	D1806	D1804	K1802
D1732	D1730	D1728	D1726	K1724	K1722	K1720	K1716-S	K1716	K1714	K1712	K1710	D1708	D1706	D1704	K1702
D1632	D1630	D1628	D1626	K1624	K1622	K1620	K1616-S	K1616	K1614	K1612	K1610	D1608	D1606	D1604	K1602
D1532	D1530	D1528	D1526	K1524	K1522	K1520	K1516-S	K1516	K1514	K1512	K1510	D1508	D1506	D1504	K1502
D1432	D1430	D1428	D1426	K1424	K1422	K1420	K1416-S	K1416	K1414	K1412	K1410	D1408	D1406	D1404	D1402
D1332	D1330	D1328	D1326	K1324	K1322	K1320	K1316-S	K1316	K1314	K1312	K1310	D1308	D1306	D1304	D1302
D1232	D1230	D1228	D1226	K1224	K1222	K1220	K1216-S	K1216	K1214	K1212	K1210	D1208	D1206	D1204	D1202
D1132	D1130	D1128	D1126	K1124	K1122	K1120	K1116-S	K1116	K1114	K1112	K1110	D1108	D1106	D1104	D1102

D1129	D1127	D1125	D1123	D1121	K1119	K1117	D1115	D1113	D1111	D1109
D1229	D1227	D1225	D1223	D1221	D1219	D1217	D1215	D1213	D1211	D1209
D1329	D1327	D1325	K1323	K1321	K1319	K1317	K1315	D1313	D1311	D1309
D1429	D1427	D1425	K1423	K1421	K1419	K1417	K1415	D1413	D1411	D1409
D1529	D1527	D1525	K1523	K1521	K1519	K1517	K1515	D1513	D1511	D1509
D1629	D1627	D1625	K1623	K1621	K1619	K1617	K1615	D1613	D1611	D1609
D1729	D1727	D1725	K1723	K1721	K1719	K1717	K1715	D1713	D1711	D1709
D1819	D1817-S	D1815	K1817-S	K1815	K1815-S	K1813	K1813-S	D1811	D1811-S	D1809
K1919	K1919-S	K1917		K1915		K1913		K1911	K1911-S	K1909
	K1019	K1017		K1015		K1013		K1011	K1011-S	K1009

TORRE C

	D2131	D2231	D2331	D2431	D2531	D2631	D2731	D2831	K2931	
O-33	D2133	D2233	D2333	D2433	D2533	D2633	D2733	D2833	K2933	
O-35	D2135	D2235	D2335	D2435	D2535	D2635	D2735	D2835	K2935	
K37	D2137	D2237	D2337	D2437	D2537	D2637	D2737	D2837	K2937	
O-39	D2139	D2239	D2339	D2439	K2539	K2639	K2739	D2839	K2939	K2031
O-41	D2141	D2241	D2341	D2441	D2541	K2641	D2741	D2841	K2941	K2033-S
D43	D2143	D2243	D2343	D2443	D2543	D2643	D2743	D2843	K2943	K2033
D45	D2145	D2245	D2345	D2445	D2545	D2645	D2745	D2845	K2945	K2035
D47	D2147	D2247	D2347	D2447	D2547	D2647	D2747	D2847	K2947	K2037
D49	D2149-A	K2249-A	K2349-A	K2449-A	K2549-A	K2649-A	K2749-A	K2849-A	K2949-A	K2039-A
	D2149-S	K2249-S	K2349-S	K2449-S	K2549-S	K2649-S	K2749-S	K2849-S	K2949-S	K2039-S

THE SENS CANCÚN	MASTER SUITE	18
	JUNIOR SUITE	28
	STANDARD LIMITED VIEW	20
	SUPERIOR	110
	TOTAL	176
GRAND OASIS PALM	GRAND OASIS PALM-SUPERIOR	186
OFICINA		4
	TOTAL	190
	TOTALES	366

TSC					
	MASTER SUITE	JUNIOR SUITE	STANDARD	SUPERIOR	TOTAL
DOBLE	0	0	13	50	63
KINGS	18	28	7	60	113
GOP					
DOBLE	131				
KINGS	55				



THE SENS CANCÚN-STANDARD LIMITED VIEW /SUPERIOR



PUERTA

- Chapa de puerta en buen estado y funcionando
- Reglamento del hotel colocado a 1 centímetro arriba de la mirilla, con sticker de No fumar
- Ruta de evacuación colocada 1 centímetro abajo de la mirilla. Se debe señalar la ubicación de la habitación con un círculo azul en el mapa
- Tope de puerta en entrada de habitación
- Letrero de no molestar (ZZZ)





BURÓ RELOJ

- Vidrio limpio y en buen estado
- Lámpara con pantalla limpia y derecha, con luz cálida
- Tent card ecológico
- QR de app Oasis
- Linner dentro de cajón

PAPELERÍA

- Fólder corporativo
- 2 sobres corporativos
- 2 hojas membretadas



CAMA

- Cubre colchón
- Rodapié según foto
- 2 sábanas por cama
 - Matrimonial - 136x200; 34 cm altura
 - King - 200 x 200; 34 cm altura
- 2 sábanas por cama
 - Matrimonial - 240 x 280 cm; 300 hilos
 - King - 300 x 280 cm; 300 hilos
- Sobrecama blanca tela rombo
- Camino de cama, según modelo hotel
 - Matrimonial- 220 x 50 cm
 - King - 275 x 50 cm



ALMOHADAS

- 2 cojines decorativos (90 x 50 cm)
- 2 almohadas con funda blanca
 - King - 50 x 90 cm; 1000 g Forro 50% poliéster, 50% algodón; 300 hilos
- 2 cojines decorativos (50 x 50 cm)



BURÓ TELÉFONO

- Vidrio limpio y en buen estado
- Lámpara con pantalla limpia y derecha, con luz cálida
- Control remoto
- Bloc de notas
- Bolígrafo con logo Oasis
- Teléfono hotelero programado con faceplate y sticker de sanitización
- Linner dentro de cajón
- Multicontacto USB
- Tarjeta de presentación de camarista en buen estado
- Lista de canales



BURÓ ÚNICO

- Lámpara con pantalla limpia y derecha, con luz cálida
- Teléfono hotelero actualizado y programado correctamente con faceplate y sticker de sanitización
- Control remoto
- Bloc de notas
- Bolígrafo con logo Oasis
- Linner dentro de cajón
- Multicontacto USB
- Tent card ecológico
- QR de app Oasis
- Lista de canales



CÓMODA

- Vidrio al tamaño del mueble, limpio y en buen estado
- Televisor de mínimo 50" con brazo movable
- Linner en cada cajón
- 2 cuadros canvas a 12 cm de distancia entre uno y otro
- Servicio de café
- Bote de basura

TOALLAS DE ALBERCA

Por estándar, las toallas se colocan en el maletero.



MESA

- Vidrio limpio y en buen estado
- 2 sillas con cojín y riñonera, modelo según hotel
- Revistero
 - Menú de puros de Havana Cigar
 - Menú de servicios Spa Sensoria
 - Revista Oasis of Calm

CORTINAS

- Cortina black out con 2 bastones
- Cortina frescura con 2 bastones
- Cortina decorativa

Las cortinas deben ir a ras del piso. Verificar que estén limpias, planchadas y con el largo correcto.



CLÓSET

- 1 cobertor King o 2 matrimoniales sellados al vacío
- 1 almohada King o 2 matrimoniales selladas al vacío
- 14 ganchos
 - 8 ganchos de madera
 - 4 ganchos con pinza
 - 2 ganchos de satín
- Lista de lavandería
- Bolsa de lavandería de plástico
- Bolsita de aromatizante
- Caja seguridad digital
- Tent card seguridad
- 1 plancha con portaplancha y tabla de planchar
- 2 batas con logotipo colgadas
- 2 pantuflas colocadas en piso abajo de las batas
- 1 secadora en bolsa de tela





SILLÓN

- 1 asiento según foto
- 1 cojín decorativo (50x50cm) de rayas igual que el asiento.

*Cuando aplique por dimensiones de la habitación



SERVICIO DE CAFÉ ESTÁNDAR

- Charola color chocolate con manteleta
- Cafetera de acero inoxidable con cables recogidos
- 2 sobres de café
- 2 tazas tipo Mug con plato y cuchara
- cafetera
- Azucarera: 4 sobres de azúcar de dieta, 4 mascabada, 4 normal y 4 sobres de té (1 sobre de cada sabor)
- 2 botellas de agua de 1.2 L
- 4 sustitutos de crema



SERVICIO DE BEBIDAS

- Manteleta
- 6 blondas corporativas
- 2 vasos largos
- 2 vasos cortos
- 2 servilletas de papel
- 2 agitadores con logo
- Hielera con pinzas en el interior

* Los vasos no deben ir en el piso



MINIBAR

- En su interior:
 - 2 Coca-Cola light lata
 - 2 Coca-Cola regular lata
 - 2 botellas de agua de 1.2 L
 - 2 botellas de agua mineral de 300 ml
 - 4 botellas de cervezas
 - 2 bolsas de papas fritas
 - 2 chocolates
- * El minibar se repone todos los días

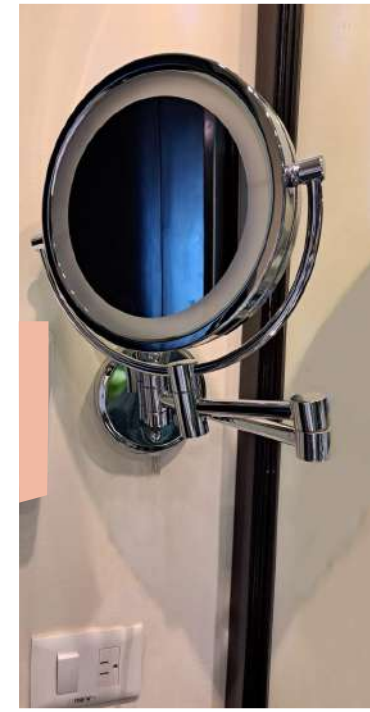

LAVABO

LADO IZQUIERDO:

- Kleenera (cortesía de triángulo)



CENTRO:

- Charola de amenidades
- 1 varilla de incienso con base
- Caja de cerillos



LADO DERECHO:

Montaje de agua:

- 2 vasos de vidrio con blonda
- Jabonera
- Tent card ecológico



ABAJO:

- 2 toallas manos 40 x 80 cm, con 4 dedos de distancia de una a la otra
- Báscula digital



PARED:

- Vanity con luz
- * Sin cables expuestos



- *Kleenera (cortesía de triángulo)*



AMENIDADES

- Charola de fibra de vidrio

LADO IZQUIERDO:

- Kit de costura
- Kit de lustra calzado

AL CENTRO:

- 3 toallas faciales 30 x 30 cm, 50 g, enrolladas y decoradas con listón
- Kit dental
- Crema corporal 60 ml

LADO DERECHO:

- Gorra de baño
- Kit de vanidad

FRENTE:

- 1 varilla de incienso con base
- Caja de cerillos

Las amenidades no mencionadas, estarán disponibles bajo pedido.



MONTAJE DE AGUA

- 1 botella de agua 1.2 L (no se surte durante la estancia)
- 2 vasos de vidrio
- 2 blondas corporativas
- Jabonera de fibra de vidrio
- Jabón 30 g
- Tent card ecológico

TOALLAS DE BAÑO

- 3 toallas de baño 170 x 80 cm
- Tendedero retráctil
- Perchero
- Tent card reuso de toallas

* Si el número de pax es mayor a 3 se debe colocar una toalla extra



NICHOS DE BAÑO

- Shampoo 60 ml
- Acondicionador 60 ml
- Jabón 60 g
- Gel de baño 60 ml



TAPETES

- Mampara de cristal
- Tapete antiderrapante. Goma con ventosa, 70 x 40 cm y color hueso
- Tapete felpa 60 x 75 cm

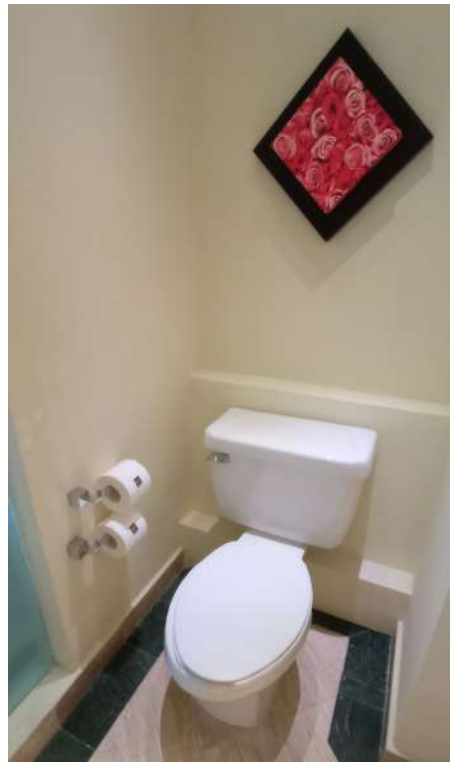

W.C.

- 1 cuadro de rosas decorativo con bastidor
- 2 porta rollos de papel higiénico con cortesía de triángulo y sticker corporativo
- Bote de plástico con bolsa de basura





TERRAZA

- Mesa de fibra de vidrio
- 2 sillas plástico





PUERTA

- Chapa de puerta en buen estado y funcionando
- Reglamento del hotel colocado a 1 centímetro arriba de la mirilla, con sticker de No fumar
- Ruta de evacuación colocada 1 centímetro abajo de la mirilla. Se debe señalar la ubicación de la habitación con un círculo azul en el mapa
- Tope de puerta en entrada de habitación
- Letrero de no molestar (ZZZ)





BURÓ TELÉFONO

- Vidrio limpio y en buen estado
- Lámpara con pantalla limpia y derecha, con luz cálida
- Control remoto
- Teléfono hotelero programado con faceplate y sticker de sanitización
- Linner dentro de cajón
- Multicontacto USB
- Tarjeta de presentación de camarista en buen estado
- Bloc de notas
- Bolígrafo con logo Oasis
- Lista de canales



CAMA

- Cubre colchón
- Rodapié según foto
- 2 sábanas por cama
- Sobrecama blanca tela rombo
- Camino de cama, según modelo hotel
- 1 taburete



ALMOHADAS

- 2 cojines decorativos (90 x 50 cm)
- 2 almohadas con funda blanca
- 2 cojines decorativos (50 x 50 cm)



BURÓ RELOJ

- Vidrio limpio y en buen estado
- Lámpara con pantalla limpia y derecha, con luz cálida
- Linner dentro de cajón
- Crave indicando la hora correcta
- Tent card ecológico
- QR de app Oasis
- Multicontacto USB

PAPELERÍA

- Fólder corporativo
- 2 sobres corporativos
- 2 hojas membretadas

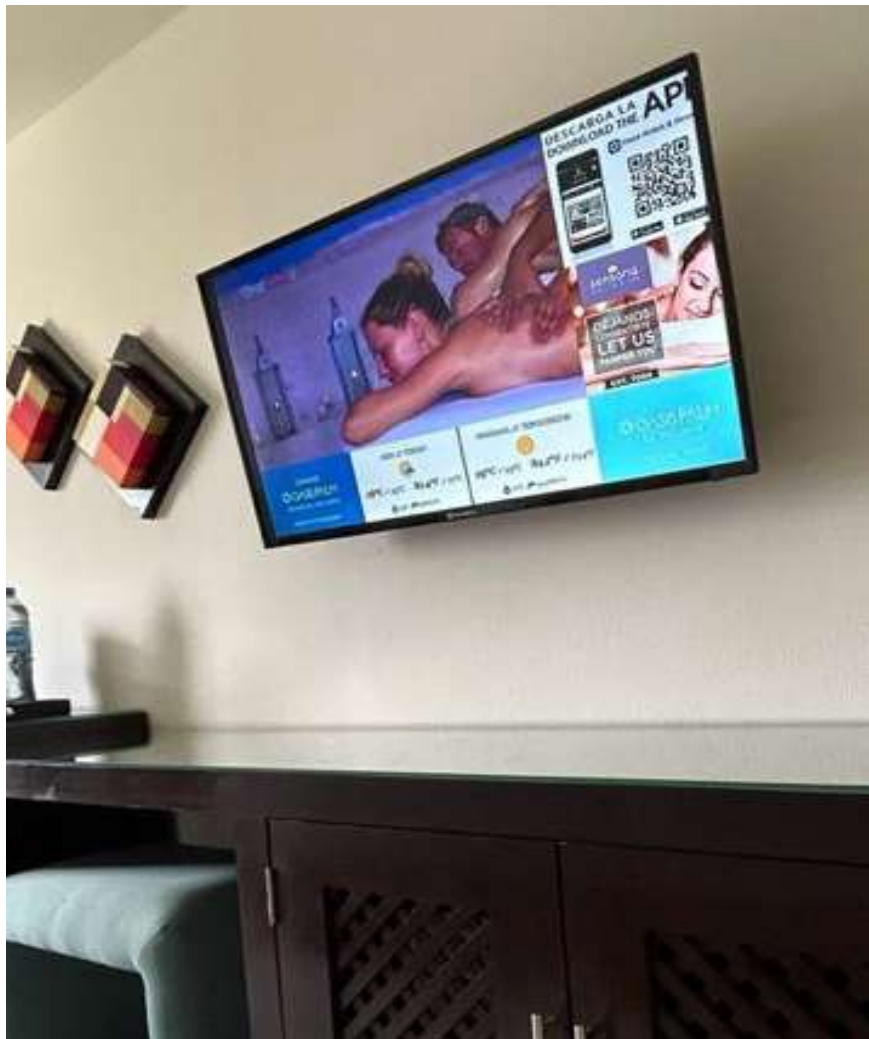

CÓMODA

- Vidrio al tamaño del mueble, limpio y en buen estado
- Televisor de mínimo 50" con brazo movible
- Linner en cada cajón
- Servicio de café
- Bote de basura



MESA

- Vidrio limpio y en buen estado
- 2 sillas con forro modelo según hotel
- Carpeta negra
 - 2 hojas membretadas
 - 2 sobres
 - 1 bolígrafo con logo oasis



CLÓSET

- 1 cobertor King o 2 matrimoniales se llados al vacío
- 1 almohada King o 2 matrimoniales selladas al vacío
- 14 ganchos:
 - 8 de madera
 - 4 de madera con pinzas
 - 2 de satín
- Lista de lavandería
- Bolsa de lavandería de tela
- Charola de cortesía nocturna con menú de almohadas
- Bolsita de aromatizante
- Caja de seguridad digital
- Tent card seguridad
- 1 plancha con portaplancha y tabla de planchar
- 2 shilabas colgadas en closet
- 2 pantuflas colocadas en repisa superior de mueble en closet
- 1 secadora dentro de bolsa de tela colocada en la parte superior de mueble en closet
- Sombrilla

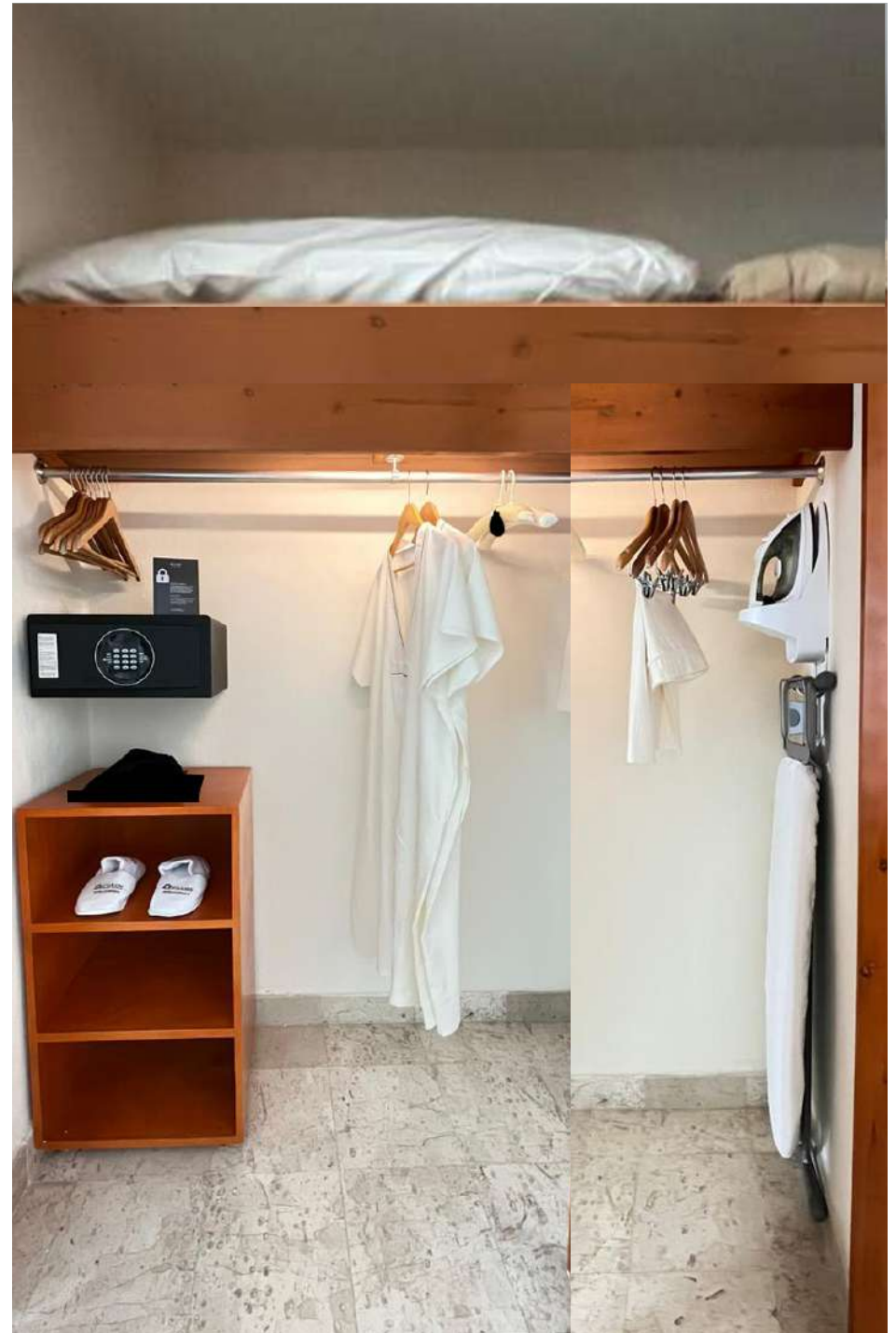



SALA

- 2 sillones con cojín decorativo
- Mesa de centro con cristal limpio y en buen estado y herrería
- Tapete decorativo
- Revistero
 - Menú de puros de Havana Cigar
 - Menú de servicios Spa Sensoria
 - Revista Oasis of Calm



MESA DECORATIVA

- Vidrio al tamaño del mueble, limpio y en buen estado
- Mesa grapa
- Espejo decorativo
- Bowl



SILLÓN

- 1 sillón de la abuela café
- Taburete
- 1 cojín decorativo
- Revistero de fibra de vidrio
 - Revista Oasis of Calm
 - Menú de puros de Havana Cigar
 - Menú de servicios Spa Sensoria

* Todos los forros deben de estar bien colocados y sin arrugas

*Cuando aplique por dimensiones de la habitación



BARRA

- Dos bancos de madera
- Charola y cafetera montada de acuerdo al estándar descrito anteriormente en este documento





SERVICIO DE CAFÉ ESTÁNDAR

- Charola color chocolate con manteleta
- Cafetera de acero inoxidable con cables recogidos
- 2 sobres de café
- 2 tazas tipo Mug con plato y cuchara
- cafetera
- Azucarera: 4 sobres de azúcar de dieta, 4 mascabada, 4 normal y 4 sobres de té (1 sobre de cada sabor)
- 2 botellas de agua de 1.2 L
- 4 sustitutos de crema



SERVICIO DE CAFÉ NESPRESSO

- Charola color chocolate con manteleta
- 1 cafetera
- 4 cápsulas de café
- 2 tazas con plato y cuchara
- 2 botella de agua de 1.2 L
- Azucarera: 4 azúcar de dieta, 4 mascabada, 4 azúcar normal y 4 sobres de té (1 sobre de cada sabor)
- 4 sustitutos de crema



SERVICIO DE BEBIDAS

- Manteleta
 - 6 blondas corporativas
 - 2 vasos largos
 - 2 vasos cortos
 - 2 servilletas de papel
 - 2 agitadores con logo
 - Hielera con pinzas en el interior
- * Los vasos no deben ir en el piso



MINIBAR

- En su interior:
 - 2 Coca-Cola light lata
 - 2 Coca-Cola regular lata
 - 2 botellas de agua de 1.2 L
 - 2 botellas de agua mineral de 300 ml
 - 4 botellas de cervezas
 - 2 bolsas de papas fritas
 - 2 chocolates



* El minibar se repone todos los días



LAVABO

LADO IZQUIERDO:

- Kleenera (cortesía de triángulo)



CENTRO:

- Charola de amenidades
- 1 varilla de incienso con base
- Caja de cerillos



LADO DERECHO:

Montaje de agua:

- 2 vasos de vidrio con blonda
- Jabonera
- Tent card ecológico



ABAJO:

- 2 toallas manos 40 x 80 cm, con 4 dedos de distancia de una a la otra
- Báscula digital



PARED:

- Vanity con luz

* Sin cables expuestos



- *Kleenera (cortesía de triángulo)*



AMENIDADES

- Charola de fibra de vidrio

LADO IZQUIERDO:

- Kit de costura
- Kit de lustra calzado

AL CENTRO:

- 3 toallas faciales 30 x 30 cm, 50 g, enrolladas y decoradas con listón
- Kit dental
- Crema corporal 60 ml

LADO DERECHO:

- Gorra de baño
- Kit de vanidad

FRENTE:

- 1 varilla de incienso con base
- Caja de cerillos

Las amenidades no mencionadas, estarán disponibles bajo pedido.



MONTAJE DE AGUA

- 1 botella de agua 1.2 L (no se surte durante la estancia)
- 2 vasos de vidrio
- 2 blondas corporativas
- Jabonera de fibra de vidrio
- Jabón 30 g
- Tent card ecológico

TOALLAS DE BAÑO

- 3 toallas de baño 170 x 80 cm
- Tendedero retráctil
- Perchero
- Tent card reuso de toallas

* Si el número de pax es mayor a 3 se debe colocar una toalla extra



NICHITO DE BAÑO

- Shampoo 60 ml
- Acondicionador 60 ml
- Jabón 60 g
- Gel de baño 60 ml

TAPETES

- Mampara de cristal
- Tapete antiderrapante. Goma con ventosa, 70 x 40 cm y color hueso
- Tapete felpa 60 x 75 cm

W.C.

- 1 cuadro de rosas decorativo con bastidor
- 2 porta rollos de papel higiénico con cortesía de triángulo y sticker corporativo
- Bote de plástico con bolsa de basura

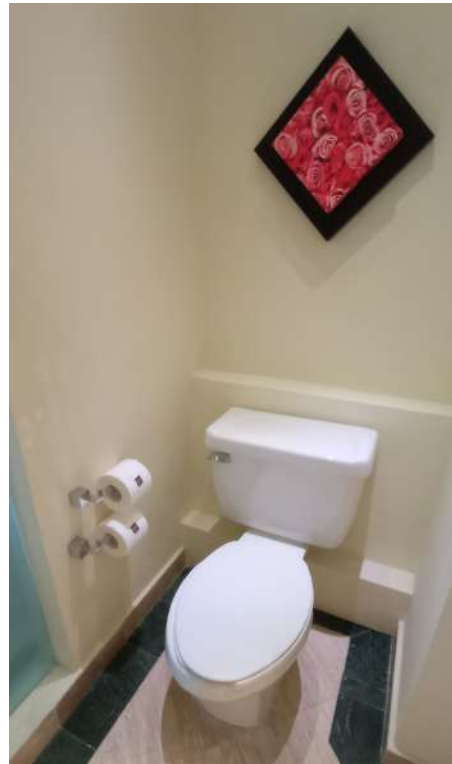



BALCÓN

- Mesa de madera
- 2 sillas de madera



JACUZZI

- 2 toallas de baño
- Gel de baño 75 ml
- Tapete de felpa
- Maceta con planta



SMART CANCUN

THE URBAN OASIS



CANCUN

THE URBAN OASIS
& BEACH CLUB

SMART CANCUN BY OASIS

PISOS EJECUTIVO												
7° PISO												
711 D	710 K	709 D	708 K	707 D	706 K	705 D	704 K	703 K	ESCALERA	ELEVADOR	702 D	701 K
LADO INTERIOR (ESCUELA)												
6° PISO												
LADO EXTERIOR (CALLE)												
610 K	611 K	612 K	613 K	614 K	615 K	616 K	617 K	618 K/S	620 K	621 K		
PASILLO												
609 D	608 K	607 D	606 K	605 D	604 K	603 D	602 K	601 K	ESCALERA	ELEVADOR	623 D	622 K
LADO INTERIOR (ESCUELA)												
5° PISO												
LADO EXTERIOR (CALLE)												
510 D	511 D	512 D	513 D	514 D	515 D	516 D	517 D	518 D	519 D	520 D	521 D	
PASILLO												
509 D	508 D	507 D	506 D	505 D	504 D	503 D	502 D	501 K	ESCALERA	ELEVADOR	523 D	522 D
LADO INTERIOR (ESCUELA)												
4° PISO												
LADO EXTERIOR (CALLE)												
410 D	411 D	412 D	413 D	414 D	415 D	416 D	417 D	418 D	419 D	420 D	421 D	
PASILLO												
409 D	408 D	407 D	406 D	405 D	404 D	403 D	402 D	401 K	ESCALERA	ELEVADOR	423 D	422 D
LADO INTERIOR (ESCUELA)												
3° PISO												
LADO EXTERIOR (CALLE)												
310 D	311 D	312 D	313 D	314 D	315 D	316 D	317 D	318 D	319 D	320 D	321 D	
PASILLO												
309 D	308 D	307 D	306 D	305 D	304 K	303 D	302 D	301 K	ESCALERA	ELEVADOR	323 D	322 D
LADO INTERIOR (ESCUELA)												
2° PISO												
LADO EXTERIOR (CALLE)												
210 D	211 D	212 D	213 D	214 D	215 D	216 D	217 D	218 D	219 D	220 D	221 D	
PASILLO												
209 D	208 D	207 D	206 D	205 D	204 D	203 D	202 D	201 K	ESCALERA	ELEVADOR	223 D	222 D
LADO INTERIOR (ESCUELA)												
623 D												
LOBBY												
PASILLO												
108 D	107 D	106 D	105 D	104 D	103 D	ESCALERA	ELEVADOR	101 K				
LADO INTERIOR (ESCUELA)												

SMART CANCUN BY OASIS	STANDARD		SMART CANCUN BY OASIS	
	STANDARD	72	King	29
PLUS	52	Dobles	103	
WORKATION	7	Total	132	
SUITE	1			
TOTAL	132			

OH! CANCUN THE URBAN OASIS

7° PISO												
700 J	ESCALERA	ELEVADOR	72 K	71 K	70 K							
LADO INTERIOR (ALBERCA)												
6° PISO												
LADO EXTERIOR (CALLE)												
60 K	61 K	62 K	63 K	64 K	65 K							
PASILLO												
600 K/J	ESCALERA	ELEVADOR	69 K	68 K	67 K	66 K						
LADO INTERIOR (ALBERCA)												
5° PISO												
LADO EXTERIOR (CALLE)												
50 K	51 K	52 K	53 K	54 K	55 K							
PASILLO												
500 K/J	ESCALERA	ELEVADOR	59 K	58 K	57 K	56 K						
LADO INTERIOR (ALBERCA)												
4° PISO												
LADO EXTERIOR (CALLE)												
40 K	41 K	42 D	43 D	44 D	45 K							
PASILLO												
400 K/J	ESCALERA	ELEVADOR	49 D	48 D	47 K	46 K						
LADO INTERIOR (ALBERCA)												
3° PISO												
LADO EXTERIOR (CALLE)												
30 K	31 K	32 D	33 D	34 D	35 K							
PASILLO												
300 K/J	ESCALERA	ELEVADOR	39 D	38 D	37 K	36 K						
LADO INTERIOR (ALBERCA)												
2° PISO												
LADO EXTERIOR (CALLE)												
20 K	21 K	22 D	23 D	24 D	25 K							
PASILLO												
200 K/J	ESCALERA	ELEVADOR	29 D	28 D	27 K	26 K						
LADO INTERIOR (ALBERCA)												
1° PISO												
LOBBY												
PASILLO												
10 K/J	ESCALERA	ELEVADOR	11 K	12 K								
LADO INTERIOR (ALBERCA)												

OH! CANCUN THE URBAN OASIS	STANDARD	
	STANDARD	55
SUITE	7	
TOTAL	62	
OH! CANCUN THE URBAN OASIS		
King	47	
Dobles	15	
Total	62	



PUERTA

- Chapa de puerta en buen estado y funcionando
- Reglamento del hotel colocado a 1 centímetro arriba de la mirilla, con sticker de No fumar
- Ruta de evacuación colocada 1 centímetro abajo de la mirilla. Se debe señalar la ubicación de la habitación con un círculo azul en el mapa
- Tope de puerta en entrada de habitación
- Letrero de no molestar (ZZZ)
- Seguro nocturno





BURÓ TELÉFONO CAMA

- Vidrio limpio y en buen estado
- Lámpara con pantalla limpia y derecha, con luz cálida
- Control remoto y control del aire
- Teléfono hotelero programado con faceplate y sticker de sanitización
- Linner dentro de cajón
- Multicontacto USB
- Tarjeta de presentación de camarista en buen estado
- Bloc de notas
- Bolígrafo con logo Oasis
- Lista de canales



- Cubre colchón
- Rodapié según foto
 - Matrimonial - 136 x 200; 34 cm altura
 - King - 200 x 200; 34 cm altura
- 2 sábanas por cama
 - Matrimonial - 240 x 280 cm; 300 hilos
 - King - 300 x 280 cm; 300 hilos
- Sobrecama blanca tela rombo
- Camino de cama, según modelo hotel
 - Matrimonial- 220 x 50 cm
 - King - 275 x 150 cm



ALMOHADAS

- 2 almohadas con funda blanca
 - Matrimonial - 50 x 70 cm
 - King - 50 x 90 cm; 1000 g Forro 50% poliéster, 50% algodón; 300 hilos
- 2 cojines decorativos (90 x 50 cm) en matrimonial, solo 1



BURÓ RELOJ

- Vidrio limpio y en buen estado
- Lámpara con pantalla limpia y derecha, con luz cálida
- Radio despertador con iDock indicando la hora correcta
- Tent card ecológico
- QR de app Oasis
- Linner dentro de cajón



CÓMODA

- Vidrio al tamaño del mueble limpio y en buen estado
- Televisor de mínimo 42" con base
- Contacto eléctrico / Enchufe
- Linner dentro de cada cajón



ESCRITORIO

- Vidrio limpio y en buen estado
- 1 silla de oficina
- Lámpara de escritorio



SILLÓN*

- 1 sillón verde mongo
- 1 taburete
- 1 cojín decorativo
- Revistero de fibra de vidrio
 - Revista Oasis of Calm
 - Menú de puros de Havana Cigar
 - Menú de servicios Spa Sensoria

* Todos los forros deben de estar bien colocados y sin arrugas

*Cuando aplique por dimensiones de la habitación



CLÓSET

- Cobertor King o 2 matrimoniales
- Almohada King o 2 matrimoniales en funda de tela, selladas al vacío
- 14 ganchos:
 - 8 madera
 - 4 madera con pinzas
 - 2 satín
- Bolsita de aromatizante
- Lista de lavandería dentro de la bolsa de lavandería
- Bolsa de lavandería
- Caja seguridad digital, capacidad para lap top
- Tent card seguridad
- 2 pares de pantuflas con logotipo
- 2 batas con logotipo colgadas
- 1 plancha con portaplancha y tabla de planchar
- 2 toallas de alberca
- Tent card de toallas

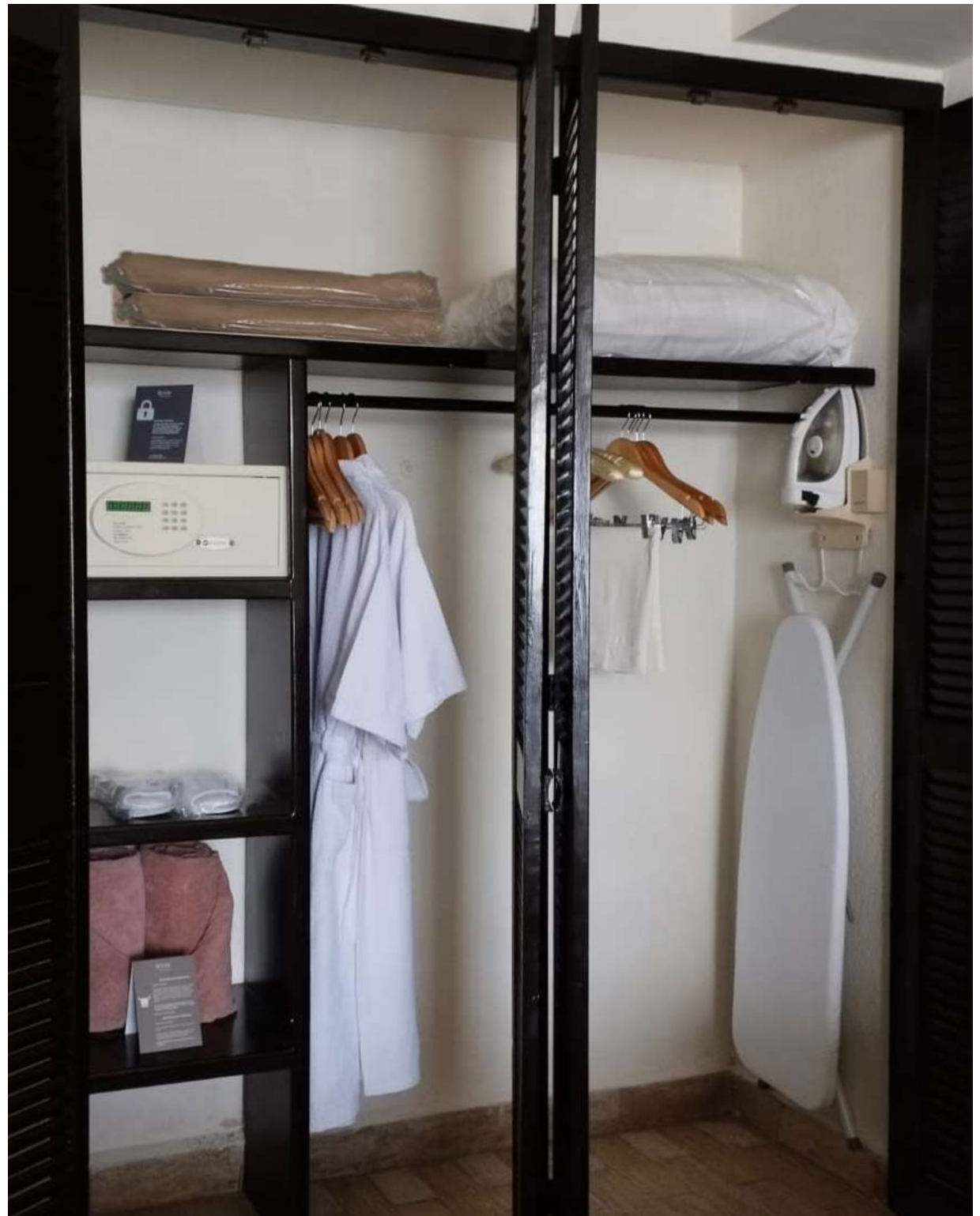



SERVICIO DE CAFÉ ESTÁNDAR

- Charola color chocolate con manteleta
- Cafetera de acero inoxidable con cables recogidos
- 2 sobres de café
- 2 tazas tipo Mug con plato y cuchara
- cafetera
- Azucarera: 4 sobres de azúcar de dieta, 4 mascabada, 4 normal y 4 sobres de té (1 sobre de cada sabor)
- 2 botellas de agua de 1.2 L
- 4 sustitutos de crema



SERVICIO DE BEBIDAS

- Manteleta
- 6 blondas corporativas
- 2 vasos largos
- 2 vasos cortos
- 2 servilletas de papel
- 2 agitadores con logo
- Hielera con pinzas en el interior

* Los vasos no deben ir en el piso



LAVABO

LADO IZQUIERDO:

- Kleenera (cortesía de triángulo)
- Escalera de amenidades

LADO DERECHO:

Montaje de agua:

- 2 vasos de vidrio con blonda
- Jabonera
- Tent card ecológico
- 1 violetero
- 1 varilla de incienso con base
- Caja de cerillos

ABAJO:

- 2 toallas de manos 40 x 80 cm
- Secadora de cabello dentro de una bolsa de tela



AMENIDADES

ARRIBA:

- Shampoo 60 ml
- Acondicionador 60 g
- Gel de baño 60 ml

AL CENTRO:

- 3 toallas faciales 30 x 30 cm, 50 g, enrolladas y decoradas con listón
- Crema corporal 60 ml

ABAJO

- Kit de costura
- Kit de lustra calzado
- Gorra de baño
- Kit de vanidad

Las amenidades no mencionadas, estarán disponibles bajo pedido.



MONTAJE DE AGUA

- 2 botellas de agua 1.2 L (No se surten durante la estancia)
- 2 vasos de vidrio
- 2 blondas corporativas
- Jabonera de fibra de vidrio
- Jabón 30 g
- Tent card ecológico

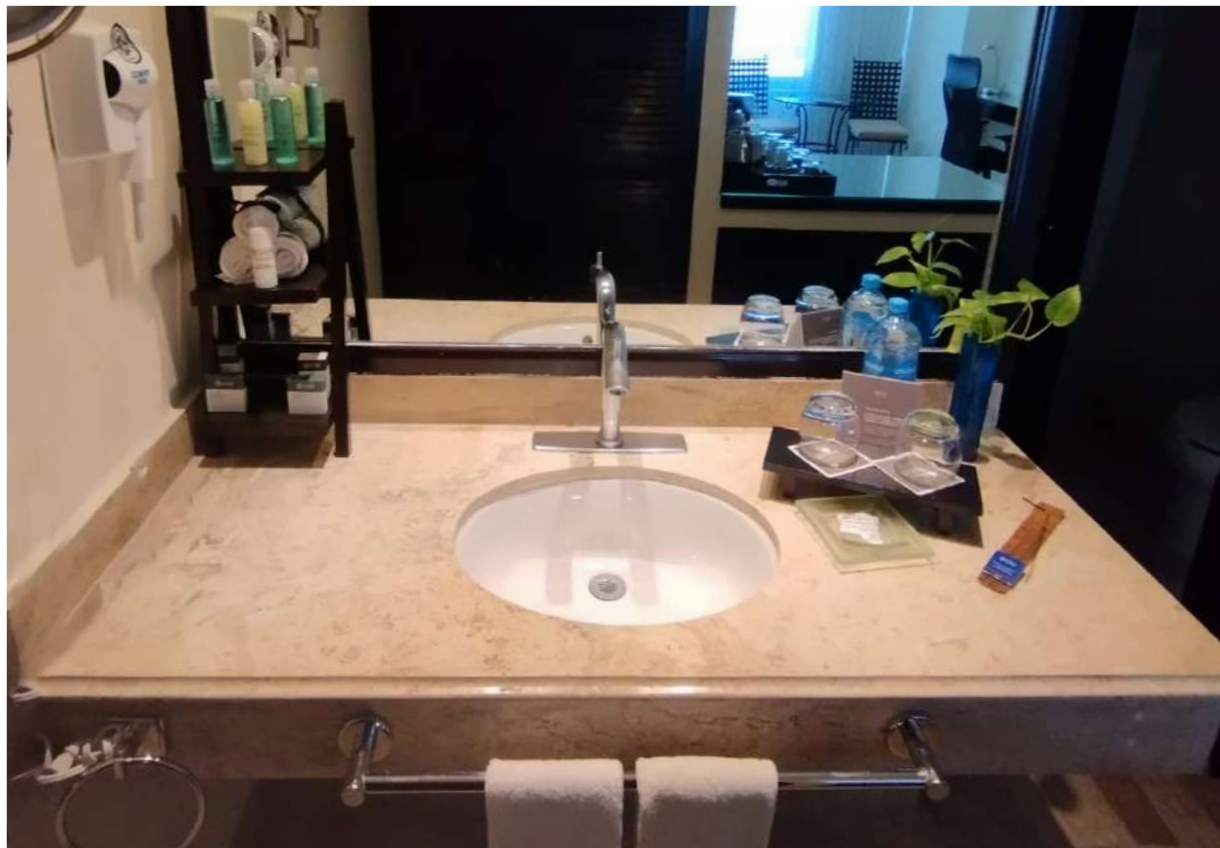

TOALLAS DE BAÑO

- 2 toallas de baño 170 x 80 cm
- Tendedero retráctil
- Perchero
- Tent card reuso de toallas

* Si el número de pax es mayor a 3 se debe colocar una toalla extra



NICHIO DE BAÑO

- Jabón 60 g

TAPETES

- Mampara de cristal
- Tapete antiderrapante. Goma con ventosa, 70 x 40 cm y color hueso
- Tapete felpa 60 x 75 cm

W.C.

- 1 cuadro de rosas decorativo con bastidor
- 2 porta rollos de papel higiénico con cortesía de triángulo y sticker corporativo
- Bote de plástico con bolsa de basura

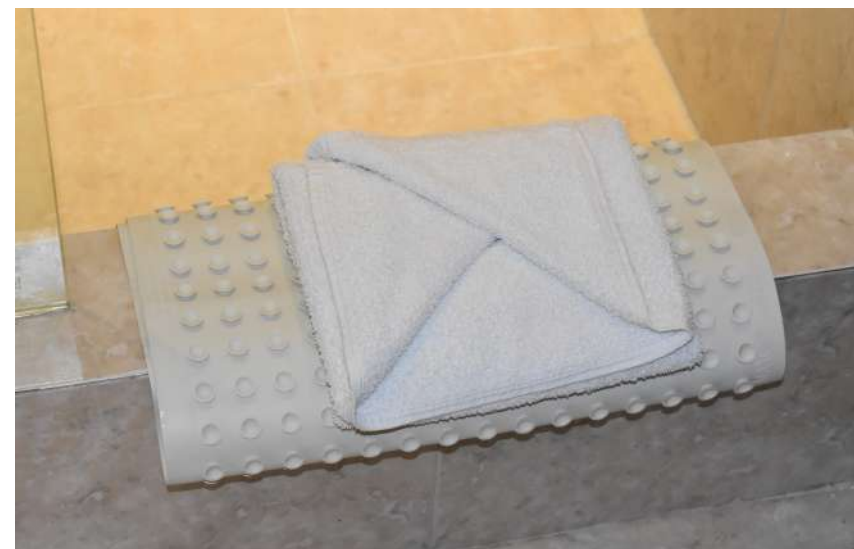
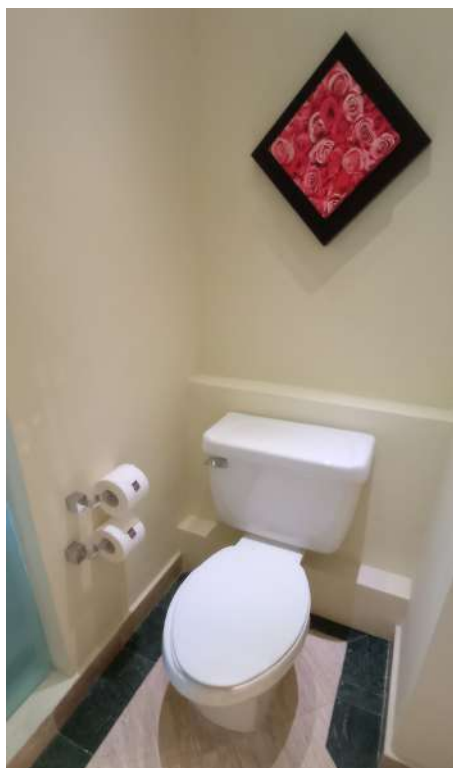



TERRAZA

- 2 sillas de plástico
- 1 mesa de fibra de vidrio



PUERTA

- Chapa de puerta en buen estado y funcionando
- Reglamento del hotel colocado a 1 centímetro arriba de la mirilla, con sticker de No fumar
- Ruta de evacuación colocada 1 centímetro abajo de la mirilla. Se debe señalar la ubicación de la habitación con un círculo azul en el mapa
- Tope de puerta en entrada de habitación
- Letrero de no molestar (ZZZ)
- Seguro nocturno





BURÓ ÚNICO

- Vidrio limpio y en buen estado
- Lámpara con pantalla limpia y derecha, con luz cálida
- Control remoto y control del aire
- Radio despertador con iDock indicando la hora correcta
- Teléfono hotelero programado con faceplate y sticker de sanitización
- Linner dentro de cajón
- Multicontacto USB
- Tarjeta de presentación de camarista en buen estado
- Bloc de notas
- Bolígrafo con logo Oasis
- Tent card ecológico
- QR de app Oasis
- Lista de canales

CAMA

- Cubre colchón
- Rodapié según foto
 - Matrimonial - 136 x 200; 34 cm altura
 - King - 200 x 200; 34 cm altura
- 2 sábanas por cama
 - Matrimonial - 240 x 280 cm; 300 hilos
 - King - 300 x 280 cm; 300 hilos
- Sobrecama blanca tela rombo
- Camino de cama, según modelo hotel
 - Matrimonial- 220 x 50 cm
 - King - 275 x 150 cm

ALMOHADADAS

- 2 almohadas con funda blanca
 - Matrimonial - 50 x 70 cm
 - King - 50 x 90 cm; 1000 g
 Forro 50% poliéster, 50% algodón; 300 hilos
- 2 cojines decorativos (90 x 50 cm) en matrimonial, solo 1



CÓMODA

- Vidrio al tamaño del mueble limpio y en buen estado
- Televisor de mínimo 42" con brazo movable y marco de madera
- Contacto eléctrico / Enchufe
- Linner dentro de cada cajón



MESA DE MADERA

- Vidrio limpio y en buen estado
- 2 sillas de madera



CLÓSET

- Cobertor King o 2 matrimoniales
- Almohada King o 2 matrimoniales en funda de tela, selladas al vacío
- 14 ganchos:
 - 8 madera
 - 4 madera con pinzas
 - 2 satín
- Bolsita de aromatizante
- Lista de lavandería dentro de la bolsa de lavandería
- Bolsa de lavandería
- Caja seguridad digital, capacidad para lap top
- Tent card seguridad
- 2 pares de pantuflas con logotipo
- 2 batas con logotipo colgadas
- 1 plancha con portaplancha y tabla de planchar
- 2 toallas de alberca
- Tent card de toallas

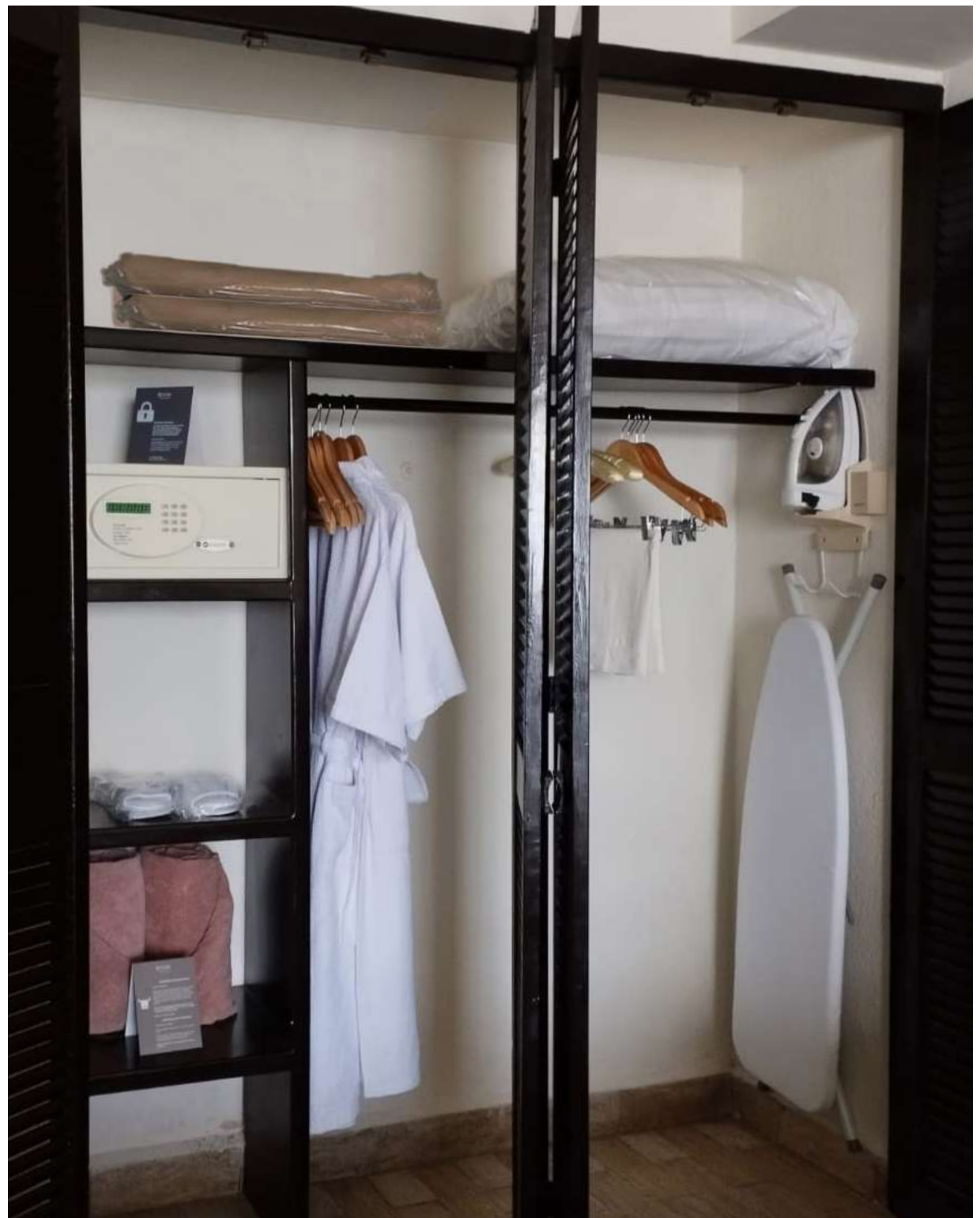



SALA

- Sofá cama
- Mesa de madera al centro
- Alfombra
- Almohada decorativa
- Cuadro arcoíris
- Control remoto



ESCRITORIO

- Vidrio del tamaño del escritorio, limpio y en buen estado
- 1 silla de oficina
- Lámpara de escritorio
- Bote de basura
- Teléfono inalámbrico



SERVICIO DE CAFÉ ESTÁNDAR

- Charola color chocolate con manteleta
- Cafetera de acero inoxidable con cables recogidos
- 2 sobres de café
- 2 tazas tipo Mug con plato y cuchara cafetera
- Azucarera: 4 sobres de azúcar de dieta, 4 mascabada, 4 normal y 4 sobres de té (1 sobre de cada sabor)
- 2 botellas de agua de 1.2 L
- 4 sustitutos de crema



SERVICIO DE BEBIDAS

- Manteleta
- 6 blondas corporativas
- 2 vasos largos
- 2 vasos cortos
- 2 servilletas de papel
- 2 agitadores con logo
- Hielera con pinzas en el interior

* Los vasos no deben ir en el piso



- 1 microondas



LAVABO

LADO IZQUIERDO:

- Kleenera (cortesía de triángulo)
- Escalera de amenidades

LADO DERECHO:

Montaje de agua:

- 2 vasos de vidrio con blonda
- Jabonera
- Tent card ecológico
- 1 violetero
- 1 varilla de incienso con base
- Caja de cerillos

ABAJO:

- 2 toallas de manos 40 x 80 cm; 180 g
- Secadora de cabello dentro de una bolsa de tela



AMENIDADES

ARRIBA:

- Shampoo 60 ml
- Acondicionador 60 g
- Gel de baño 60 ml

AL CENTRO:

- 3 toallas faciales 30 x 30 cm, 50 g, enrolladas y decoradas con listón
- Crema corporal 60 ml

ABAJO

- Kit de costura
- Kit de lustra calzado
- Gorra de baño
- Kit de vanidad

Las amenidades no mencionadas, estarán disponibles bajo pedido.



MONTAJE DE AGUA

- 2 botellas de agua 1.2 L (No se surten durante la estancia)
- 2 vasos de vidrio
- 2 blondas corporativas
- Jabonera de fibra de vidrio
- Jabón 30 g
- Tent card ecológico





TOALLAS DE BAÑO

- 2 toallas de baño 170 x 80 cm
- Tendedero retráctil
- Perchero
- Tent card reuso de toallas

* Si el número de pax es mayor a 3 se debe colocar una toalla extra



NICHO DE BAÑO

- Jabón 60 g



TAPETES

- Mampara de cristal
- Tapete antiderrapante. Goma con ventosa, 70 x 40 cm y color hueso
- Tapete felpa 60 x 75 cm



W.C.

- 1 cuadro de rosas decorativo con bastidor
- 2 porta rollos de papel higiénico con cortesía de triángulo y sticker corporativo
- Bote de plástico con bolsa de basura

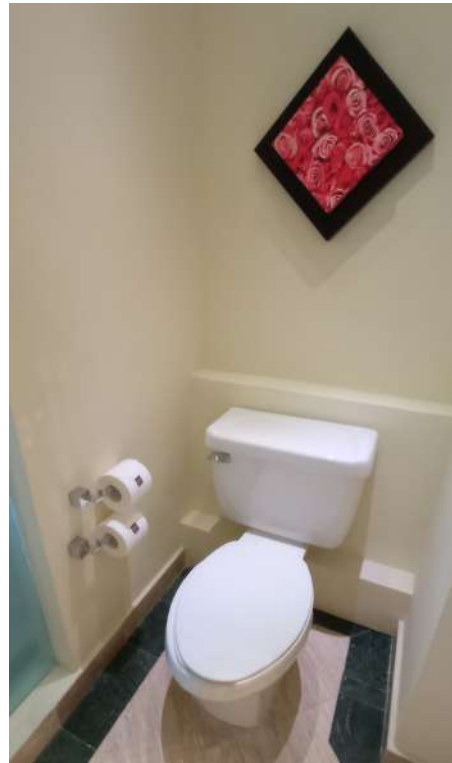



PUERTA

- Chapa de puerta en buen estado y funcionando
- Reglamento del hotel colocado a 1 centímetro arriba de la mirilla, con sticker de No fumar
- Ruta de evacuación colocada 1 centímetro abajo de la mirilla. Se debe señalar la ubicación de la habitación con un círculo azul en el mapa
- Tope de puerta en entrada de habitación
- Letrero de no molestar (ZZZ)
- Seguro nocturno





BURÓ ÚNICO

- Vidrio limpio y en buen estado
- Lámpara con pantalla limpia y derecha, con luz cálida
- Control remoto y control del aire
- Radio despertador con iDock indicando la hora correcta
- Teléfono hotelero programado con faceplate y sticker de sanitización
- Linner dentro de cajón
- Multicontacto USB
- Tarjeta de presentación de camarista en buen estado
- Bloc de notas
- Bolígrafo con logo Oasis
- Tent card ecológico
- QR de app Oasis
- Lista de canales



CAMA

- Cubre colchón
- Rodapié según foto
 - Matrimonial - 136 x 200; 34 cm altura
 - King - 200 x 200; 34 cm altura
- 2 sábanas por cama
 - Matrimonial - 240 x 280 cm; 300 hilos
 - King - 300 x 280 cm; 300 hilos
- Sobrecama blanca tela rombo
- Camino de cama, según modelo hotel
 - Matrimonial- 220 x 50 cm
 - King - 275 x 150 cm



ALMOHADAS

- 2 almohadas con funda blanca
 - Matrimonial - 50 x 70 cm
 - King - 50 x 90 cm; 1000 g
- Forro 50% poliéster, 50% algodón; 300 hilos
- 2 cojines decorativos (90 x 50 cm) en matrimonial, solo 1

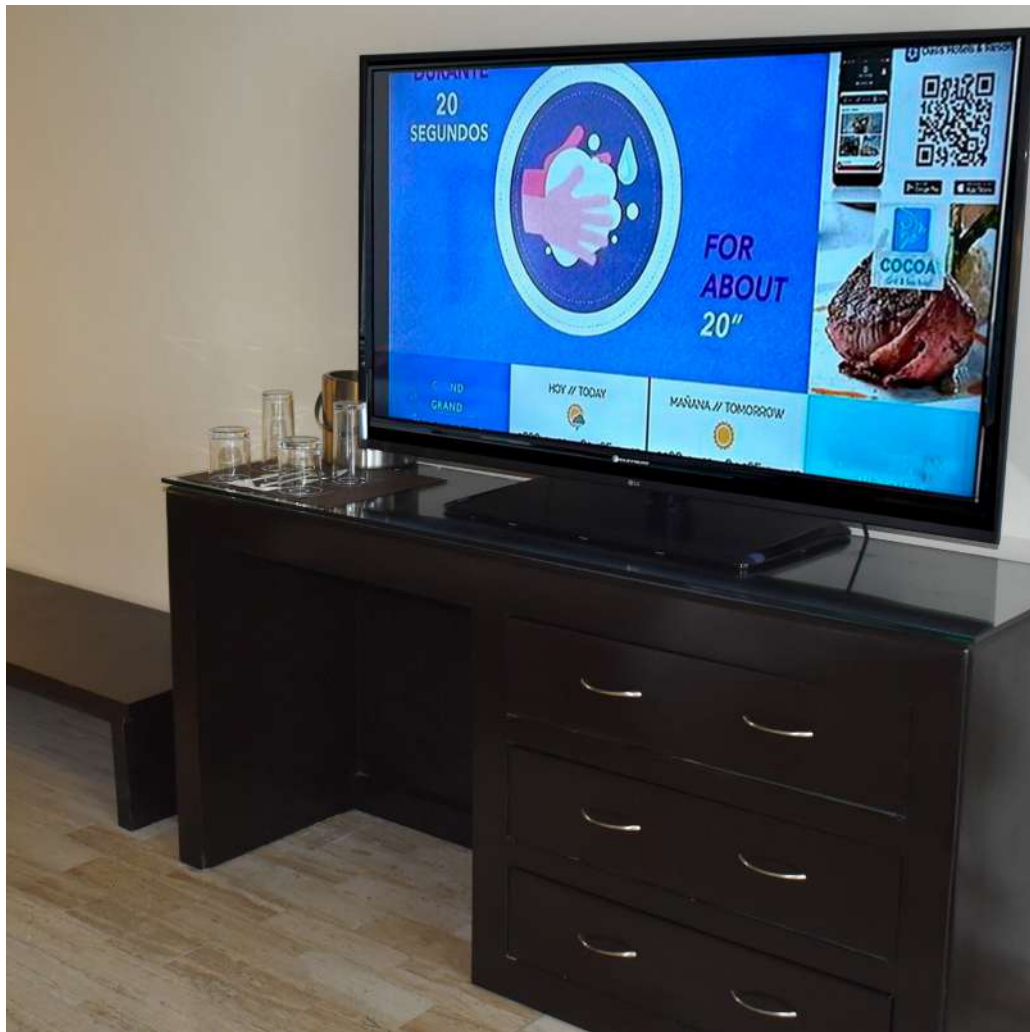

CÓMODA

- Vidrio al tamaño del mueble limpio y en buen estado
- Televisor de mínimo 50" con base
- Contacto eléctrico / Enchufe
- Linner dentro de cada cajón

SERVICIO DE BEBIDAS

- Manteleta
- 6 blondas
- 2 vasos largos
- 2 vasos cortos
- 2 servilletas de papel
- 2 agitadores con logo
- Hielera con pinzas en el interior



MESA DE MADERA

- Vidrio limpio y en buen estado
- 2 sillas de plástico



CLÓSET

- Cobertor King o 2 matrimoniales
- Almohada King o 2 matrimoniales en funda de tela, selladas al vacío
- 14 ganchos:
 - 8 madera
 - 4 madera con pinzas
 - 2 satín
- Bolsita de aromatizante
- Lista de lavandería dentro de la bolsa de lavandería
- Bolsa de lavandería
- Caja seguridad digital, capacidad para lap top
- Tent card seguridad
- 2 pares de pantuflas con logotipo
- 2 batas con logotipo colgadas
- 1 plancha con portaplancha y tabla de planchar
- 2 toallas de alberca
- Tent card de toallas
- Secadora de cabello dentro de una bolsa de tela arriba de la caja de seguridad

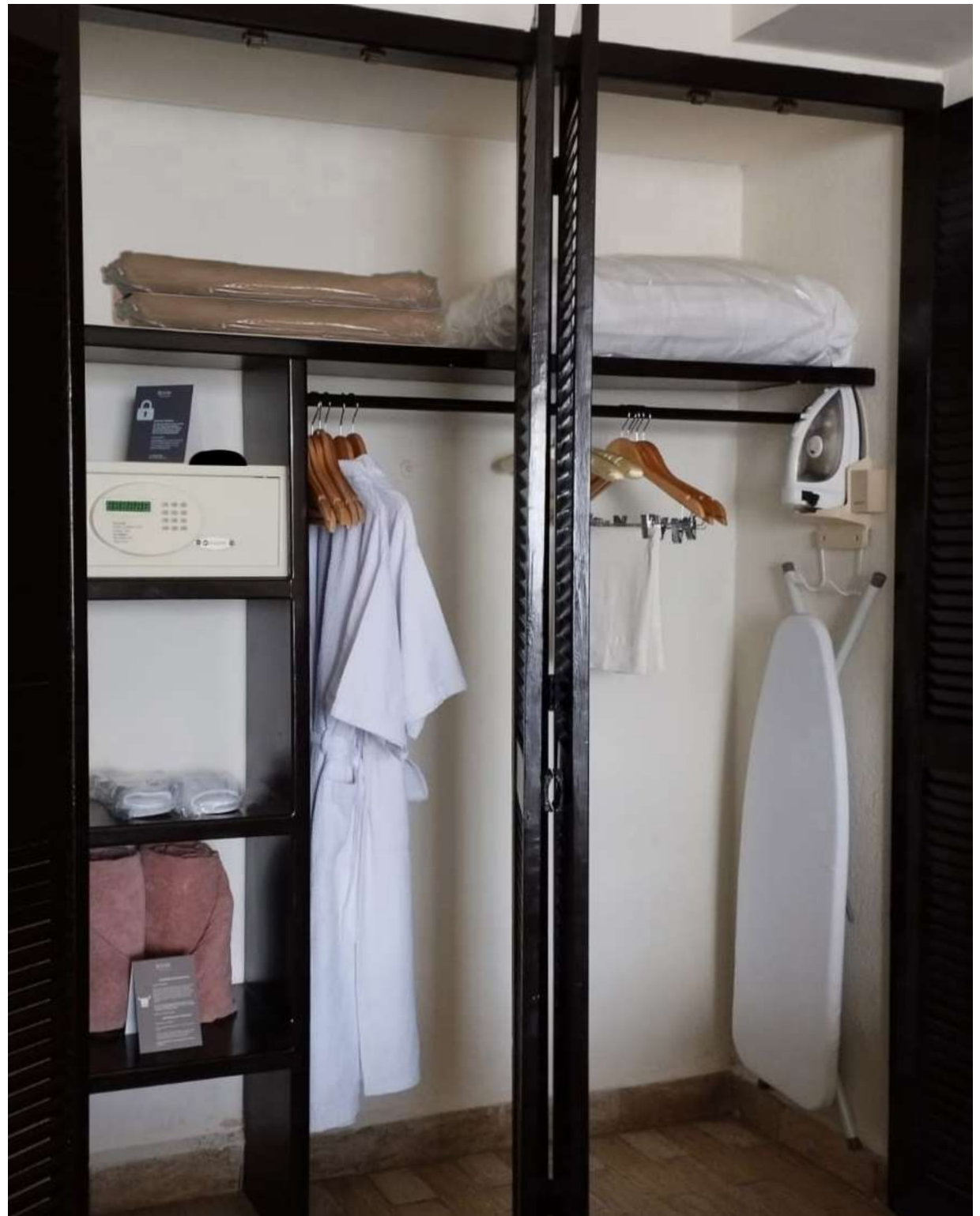



LAVABO

LADO IZQUIERDO:

- Kleenera (cortesía de triángulo)
- Charola de amenidades

LADO DERECHO:

Montaje de agua:

- 2 vasos de vidrio con blonda
- Jabonera
- Tent card ecológico
- 1 violetero
- 1 varilla de incienso con base
- Caja de cerillos

ABAJO:

- 2 toallas de manos 40 x 80 cm; 180 g



AMENIDADES

IZQUIERDA:

- Kit de costura
- Kit de lustra calzado

AL CENTRO:

- 3 toallas faciales 30 x 30 cm, 50 g, enrolladas y decoradas con listón
- Crema corporal 60 ml

DERECHA:

- Gorra de baño
- Kit de vanidad

Las amenidades no mencionadas, estarán disponibles bajo pedido.



MONTAJE DE AGUA

- 1 botella de agua 1.2 L (no se surte durante la estancia)
- 2 vasos de vidrio
- 2 blondas corporativas
- Jabonera de fibra de vidrio
- Jabón 30 g
- Tent card ecológico

FRENTE

- 1 varilla de incienso con base
- Caja de cerillos





TOALLAS DE BAÑO

- 2 toallas de baño 170 x 80 cm
- Tendedero retráctil
- Perchero
- Tent card reuso de toallas

* Si el número de pax es mayor a 3 se debe colocar una toalla extra



NICHO DE BAÑO

- Jabón 60 g
- Shampoo 60 ml
- Gel de baño 60 ml



TAPETES

- Mampara de cristal
- Tapete antiderrapante. Goma con ventosa, 70 x 40 cm y color hueso
- Tapete felpa 60 x 75 cm



W.C.

- 1 cuadro decorativo 2 porta rollos de papel higiénico con cortesía de triángulo y sticker corporativo
- Bote de plástico con bolsa de basura

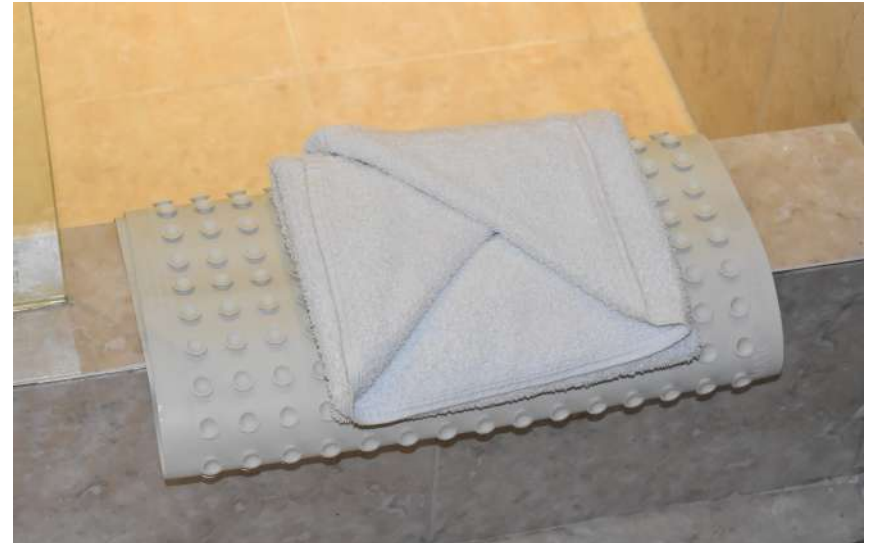



TERRAZA

- 2 sillas de plástico
- 1 mesa de fibra de vidrio

Oh! OH! CANCÚN THE URBAN OASIS-SUITE



PUERTA

- Chapa de puerta en buen estado y funcionando
- Reglamento del hotel colocado a 1 centímetro arriba de la mirilla, con sticker de No fumar
- Ruta de evacuación colocada 1 centímetro abajo de la mirilla. Se debe señalar la ubicación de la habitación con un círculo azul en el mapa
- Tope de puerta en entrada de habitación
- Letrero de no molestar (ZZZ)
- Seguro nocturno





BURÓ TELÉFONO

- Vidrio limpio y en buen estado
- Lámpara con pantalla limpia y derecha, con luz cálida
- Control remoto y control de aire acondicionado
- Teléfono hotelero actualizado y programado correctamente con faceplate y sticker de sanitización
- Pluma con logo Oasis
- Tent card ecológico
- Tarjeta de presentación de camarista en buen estado
- Bloc de notas
- Bolígrafo con logo Oasis
- Lista de canales



CAMA

- Cubre colchón
- Rodapié según foto
 - Matrimonial - 136 x 200; 34 cm altura
 - King - 200 x 200; 34 cm altura
- 2 sábanas por cama
 - Matrimonial - 240 x 280 cm; 300 hilos
 - King - 300 x 280 cm; 300 hilos
- Sobrecama blanca tela rombo
- Camino de cama, según modelo hotel
 - Matrimonial- 220 x 50 cm
 - King - 275 x 150 cm
- 1 taburete
- 2 tapete de pie de cama
- 1 tapete para taburete



ALMOHADAS

- 2 almohadas con funda blanca
 - Matrimonial - 50 x 70 cm
 - King - 50 x 90 cm; 1000 g Forro 50% poliéster, 50% algodón; 300 hilos
- 2 cojines decorativos (90 x 50 cm)
- 2 cojines decorativos (50 x 50 cm)



BURÓ RELOJ

- Vidrio limpio y en buen estado
- Lámpara con pantalla limpia y derecha, con luz cálida
- Radio despertador con iDock indicando la hora correcta
- Multicontacto USB
- Tent card ecológico



MESA DE MADERA

- Vidrio limpio y en buen estado
- 2 sillas de plástico
- Lámpara de fibra de vidrio



CAMA DE SEMENTO

- 3 cojines decorativos (50 x 50 cm)



CENTRO DE ENTRETENIMIENTO

- Televisor de 50"
- Servicio de bebidas
- Servicio de café
- Tostadora
- Minibar





SERVICIO DE BEBIDAS

- Manteleta
- 6 blondas corporativas
- 2 vasos largos
- 2 vasos cortos
- 2 servilletas de papel
- 2 agitadores con logo
- Hielera con pinzas en el interior

* Los vasos no deben ir en el piso



SERVICIO DE CAFÉ

- 1 cafetera de cápsulas
- 3 cápsulas
- Cafetera de acero inoxidable con cables recogidos
- 2 sobres de café
- 2 tazas tipo Mug con plato y cuchara cafetera
- Azucarera: 4 azúcar de dieta, 4 mascabada, 4 azúcar normal y 4 sobres de té (1 sobre de cada sabor)
- 1 botella de agua de 1.2 L (Solo se repone al terminarse)
- 4 sustitutos de crema



MINIBAR

- Vacío



CLÓSET

- Almohada King o 2 matrimoniales en funda de tela, selladas al vacío
- 14 ganchos:
 - 8 madera
 - 4 madera con pinzas
 - 2 satín
- Bolsita de aromatizante
- Lista de lavandería dentro de la bolsa de lavandería
- Bolsa de lavandería
- Caja seguridad digital, capacidad para lap top
- Tent card seguridad
- 2 pares de pantuflas con logotipo
- 2 batas con logotipo colgadas
- 1 plancha con portaplancha y tabla de planchar
- Secadora de cabello dentro de una bolsa de tela arriba de la caja de seguridad

COMODA O CREDENZA

- 2 toallas de alberca en interior de bolsa de palma
- Sombrero
- Tent card de toallas
- Cristal limpio y en buen estado

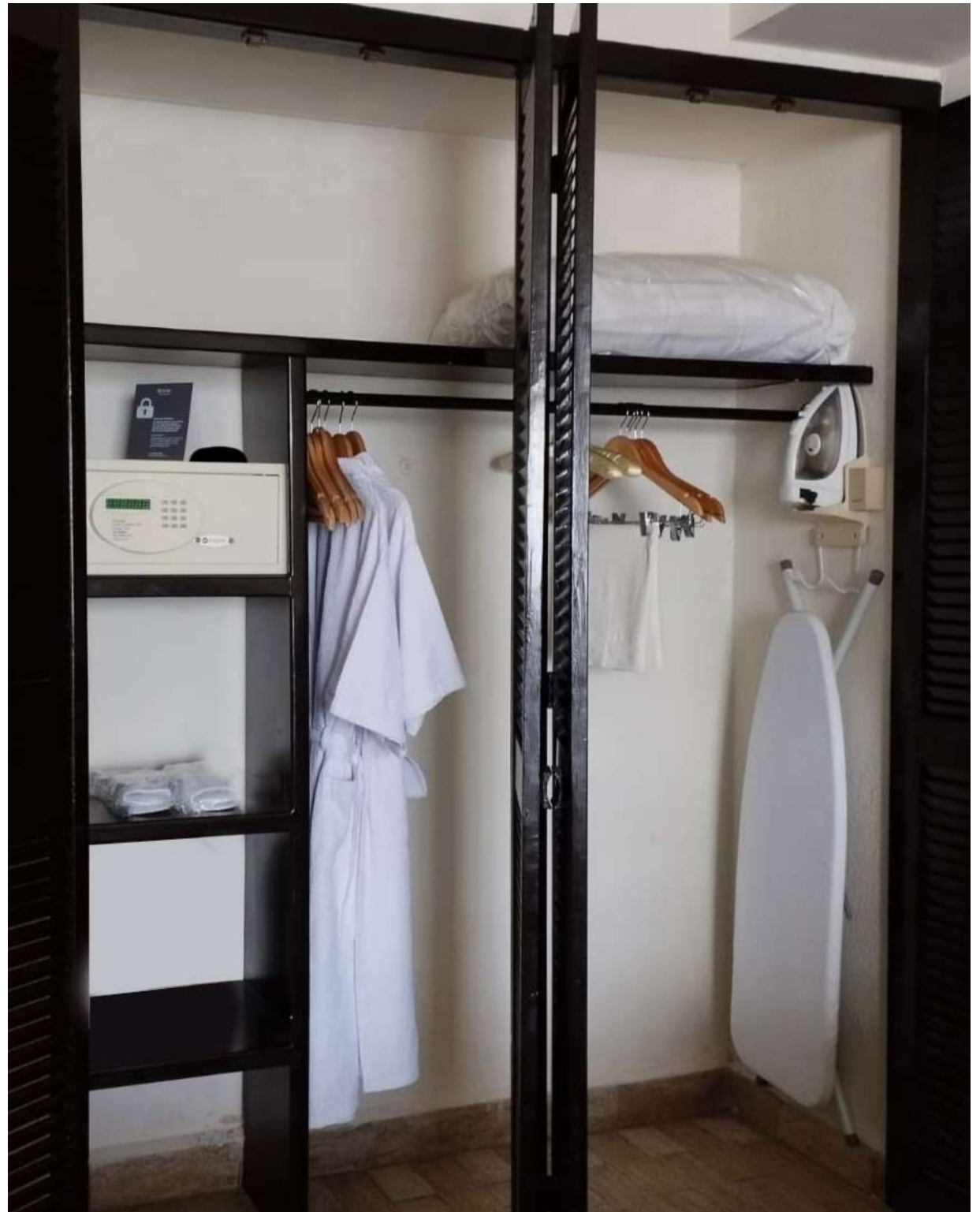



LAVABO

LADO DERECHO:

Montaje de agua:

- 2 vasos de vidrio con blonda
- Jabonera
- Tent card ecológico

ABAJO:

- 1 toalla de mano 40x80 cm
- Bote de basura

PARED:

- Vanity con luz
- * Sin cables expuestos



W.C.

- 1 cuadro decorativo
- 2 porta rollos de papel higiénico con cortesía de triángulo y sticker corporativo
- Bote de plástico con bolsa de basura
- 3 toallas de baño 170 x 80 cm
- Tent card reuso de toallas



MONTAJE DE AGUA

- 1 botella de agua 1.2 L (no se surte durante la estancia)
- 2 vasos de vidrio
- 2 blondas corporativas
- Jabonera de fibra de vidrio
- Jabón 30 g
- Tent card ecológico



NICHO DE BAÑO

- Shampoo 60 ml
- Jabón 60 g
- Gel de baño 60 ml



TAPETES

- Mampara de cristal
- Tapete antiderrapante. Goma con ventosa, 70 x 40 cm y color hueso
- Tapete felpa 60 x 75 cm



JACUZZI

- Toalla de ballo

LADO IZQUIERDO:

- Kleenera (cortesía de triángulo)
- 3 toallas faciales 30 x 30 cm, 50 g, enrolladas y decoradas con listón
- Crema corporal 60 ml
- Bote de basura



GRAND OASIS
TULUM RIVIERA

ALL INCLUSIVE RESORT



PUERTA

- Chapa de puerta en buen estado y funcionando
- Reglamento del hotel colocado a 1 centímetro arriba de la mirilla, con sticker de No fumar
- Ruta de evacuación abajo de la mirilla 1 centímetro. Se debe señalar la ubicación de la habitación con un círculo azul en el mapa
- Letrero de no molestar (ZZZ)
- Tope de puerta en entrada de habitación y baño
- Seguro nocturno

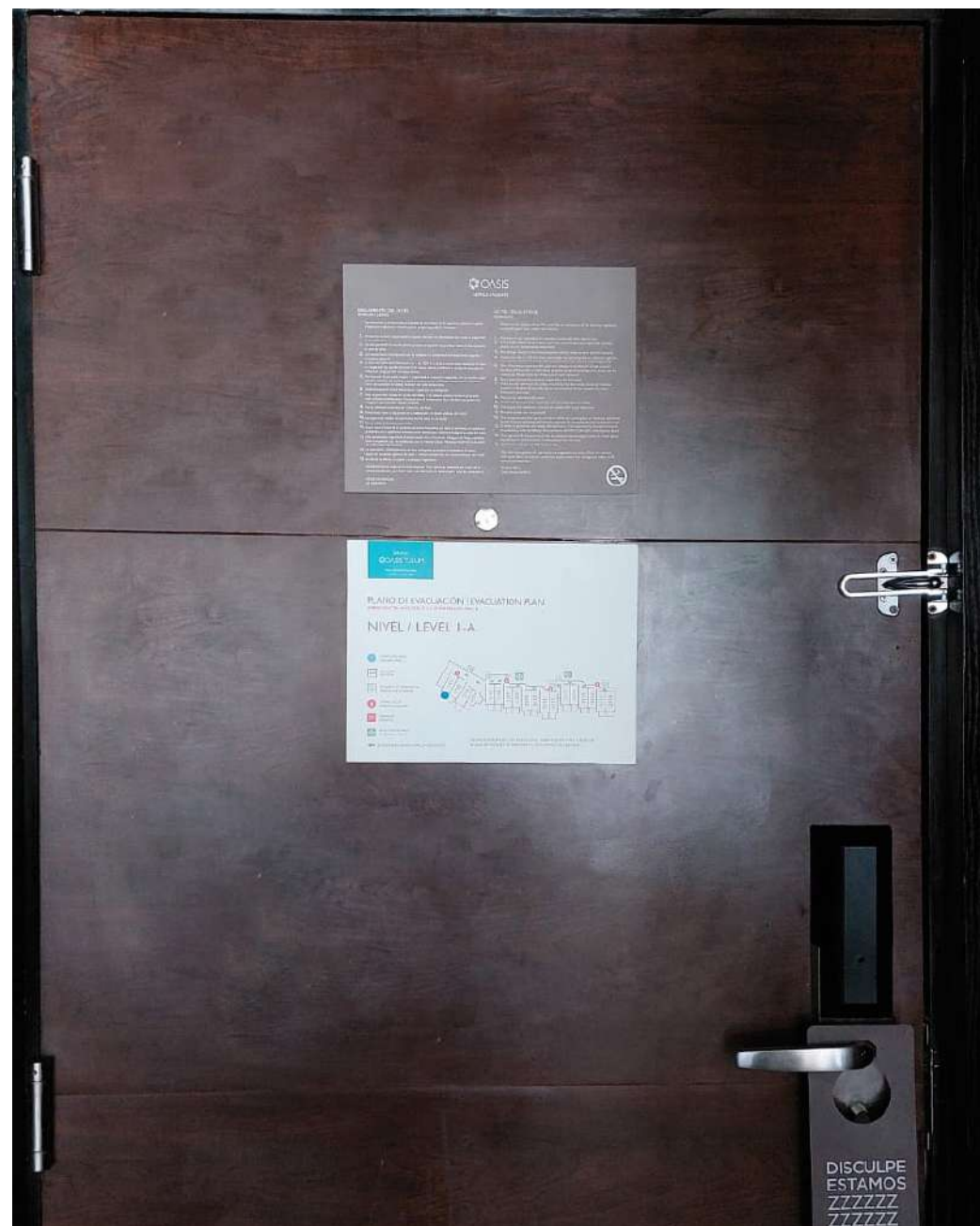

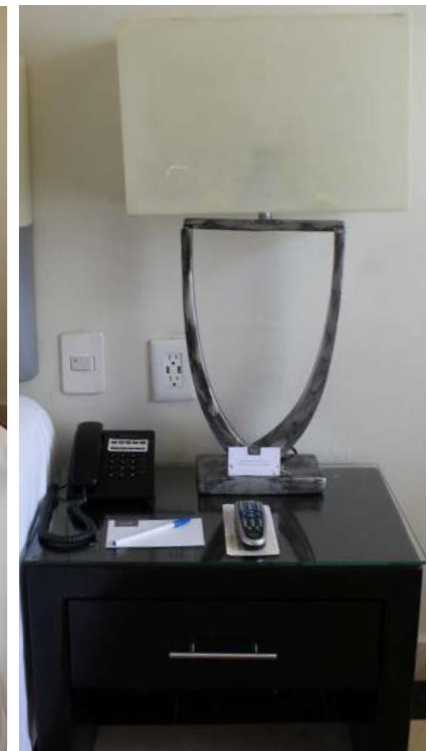

BURÓ RELOJ

- Vidrio limpio y en buen estado
- Lámpara con pantalla limpia y derecha, con luz cálida
- Tent card ecológico
- QR de app Oasis
- Linner dentro de cajón

PAPELERÍA

- Fólder corporativo
- 2 sobres corporativos
- 2 hojas membretadas



CAMA

- Cubre colchón
- Rodapié según foto
 - Matrimonial - 136 x 200;
 - 34 cm altura
 - King - 200 x 200; 34 cm altura
- 2 sábanas por cama
 - Matrimonial - 240 x 280 cm;
 - 300 hilos
 - King - 300 x 280 cm; 300 hilos
- Dubed con forro blanco
- Camino de cama, según modelo hotel
 - Matrimonial- 220 x 50 cm
 - King - 275 x 50 cm
- Tapete de pie de cama



ALMOHADAS

- 2 almohadas con funda blanca
 - Matrimonial - 50 x 70 cm
 - King - 50 x 90 cm; 1000 g
 - Forro 50% poliéster, 50% algodón; 300 hilos
- 1 cojines decorativos (90 x 50 cm) con forro sunata
- 1 cojines decorativos (50 x 50 cm) con forro



BURÓ TELÉFONO

- Vidrio limpio y en buen estado
- Lámpara con pantalla limpia y derecha, con luz cálida
- Control remoto
- Tarjeta de presentación de camarista en buen estado
- Teléfono hotelero programado con faceplate y sticker de sanitización
- Bloc de notas
- Bolígrafo con logo Oasis
- Multicontacto USB
- Lista de canales debajo del control

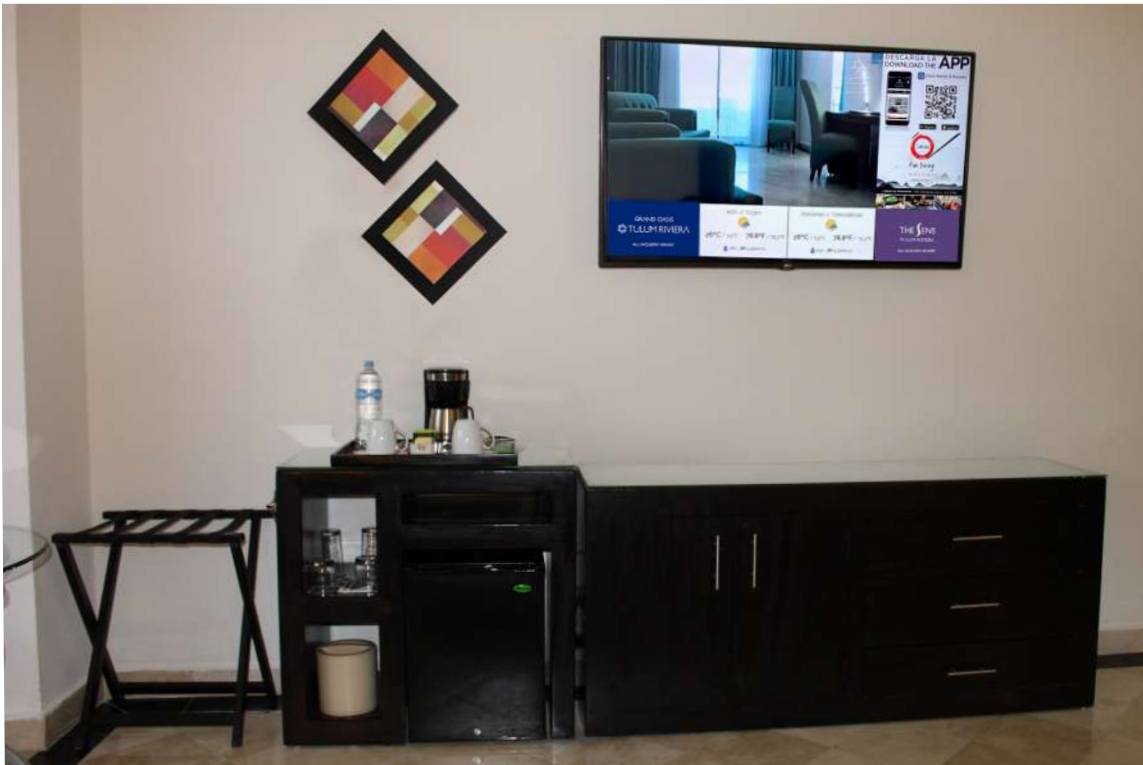

CÓMODA TV

- Vidrio al tamaño del mueble limpio y en buen estado
- Televisor de mínimo 42" con brazo movable
- Contacto eléctrico / Enchufe
- Cuadros canvas a 12 cm de distancia entre uno y otro
- Bote de basura
- Maletero de tijeras



SILLÓN

- 1 sillón naranja
- 1 cojín decorativo
- Revistero de fibra de vidrio
 - Revista Oasis of Calm
 - Menú de puros de Havana Cigar
 - Menú de servicios Spa Sensoria

* Todos los forros deben de estar bien colocados y sin arrugas



MESA DE HERRERIA

- Vidrio limpio y en buen estado
- 2 silla con forro

CORTINAS

- Cortina black out con 2 bastones
- Cortina frescura con 2 bastones
- Cortina decorativa



CLÓSET

- 1 cobertor King o 2 matrimoniales sellados al vacío
- 1 almohada King o 2 matrimoniales selladas al vacío
- 12 ganchos
 - 8 madera
 - 4 pinzas
- Lista de lavandería dentro de la bolsa de lavandería
- Bolsa de lavandería de plástico
- Caja seguridad digital
- Tent card seguridad
- 1 plancha con portaplancha y tabla de planchar
- 2 toallas de alberca
- Tent card de toallas
- Secadora de cabello dentro de una bolsa de tela arriba de la caja de seguridad





SERVICIO DE CAFÉ ESTÁNDAR

- Charola color chocolate con manteleta
- Cafetera de acero inoxidable con cables recogidos
- 2 sobres de café
- 2 tazas tipo Mug con plato y cuchara cafetera
- Azucarera: 4 sobres de azúcar de dieta, 4 mascabada, 4 normal y 4 sobres de té (1 sobre de cada sabor)
- 2 botellas de agua de 1.2 L
- 4 sustitutos de crema



SERVICIO DE BEBIDAS

- Manteleta
- 6 blondas corporativas
- 2 vasos largos
- 2 vasos cortos
- 2 servilletas de papel
- 2 agitadores con logo
- Hielera con pinzas en el interior
- * Los vasos no deben ir en el piso



MINIBAR

- En su interior:
 - 2 Coca-Cola light lata
 - 2 Coca-Cola regular lata
 - 2 botellas de agua de 1.2 L
 - 2 botellas de agua mineral de 300 ml
 - 4 botellas de cervezas
- * Se coloca a la llegada y bajo solicitud del huésped



LAVABO



LADO IZQUIERDO:

- Kleenera (cortesía de triángulo)
- Charola de amenidades



LADO DERECHO:

Montaje de agua:

- 2 vasos de vidrio con blonda
- Jabonera
- Tent card ecológico
- 1 varilla de incienso con base
- Caja de cerillos



PARED:

- Vanity con luz
- * Sin cables expuestos

ABAJO

- 2 toallas manos 40 x 80 cm, con 4 dedos de distancia de una a la otra



- * En lavabos dobles la charola de amenidades se coloca en el centro





- *Kleenera (cortesía de triángulo)*



AMENIDADES

- Charola de fibra de vidrio

LADO IZQUIERDO:

- Kit de costura
- Kit de lustra calzado

AL CENTRO:

- 3 toallas faciales 30 x 30 cm, 50 g, enrolladas y decoradas con listón
- Crema corporal 60 ml

LADO DERECHO:

- Gorra de baño
- Kit de vanidad

Las amenidades no mencionadas, estarán disponibles bajo pedido.



MONTAJE DE AGUA

- 1 botella de agua 1.2 L (no se surte durante la estancia)
- 2 vasos de vidrio
- 2 blondas corporativas
- Jabonera de fibra de vidrio
- Jabón 30 g
- Tent card ecológico

FRENTE

- 1 varilla de incienso con base
- Caja de cerillos



TOALLAS DE BAÑO

- 3 toallas de baño 170 x 80 cm
- Tendedero retráctil
- Perchero
- Tent card reuso de toallas

* Si el número de pax es mayor a 3 se debe colocar una toalla extra



NICHO DE BAÑO

- Shampoo 60 ml
- Acondicionador 60 ml
- Jabón 60 g
- Gel de baño 60 ml



TAPETES

- Mampara de cristal
- Tapete antiderrapante. Goma con ventosa, 70 x 40 cm y color hueso
- Tapete felpa 60 x 75 cm



W.C.

- 1 cuadro de rosas decorativo con bastidor
- 2 porta rollos de papel higiénico con cortesía de triángulo y sticker corporativo
- Bote de plástico con bolsa de basura

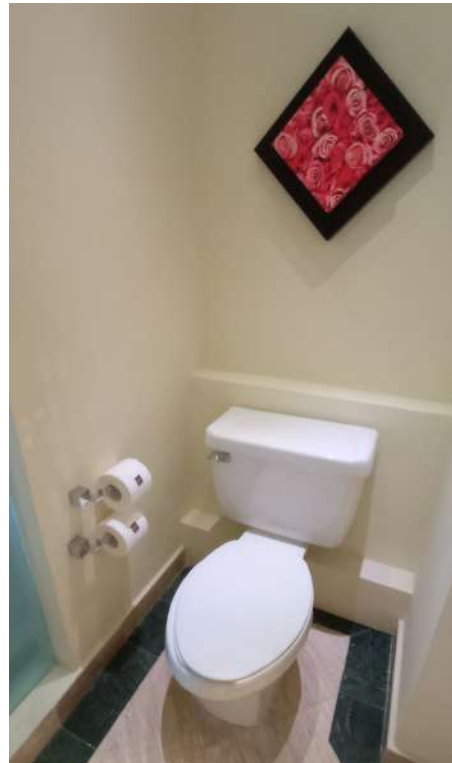

THE SENS
TULUM RIVIERA

ALL INCLUSIVE RESORT



THE SIAN KA'AN
TULUM RIVIERA

ADULTS ONLY
LUXURY ALL INCLUSIVE





PUERTA

- Chapa de puerta en buen estado y funcionando
- Reglamento del hotel colocado a 1 centímetro arriba de la mirilla, con sticker de No fumar
- Ruta de evacuación abajo de la mirilla 1 centímetro. Se debe señalar la ubicación de la habitación con un círculo azul en el mapa
- Letrero de no molestar (ZZZ)
- Tope de puerta en entrada de habitación y baño
- Seguro nocturno

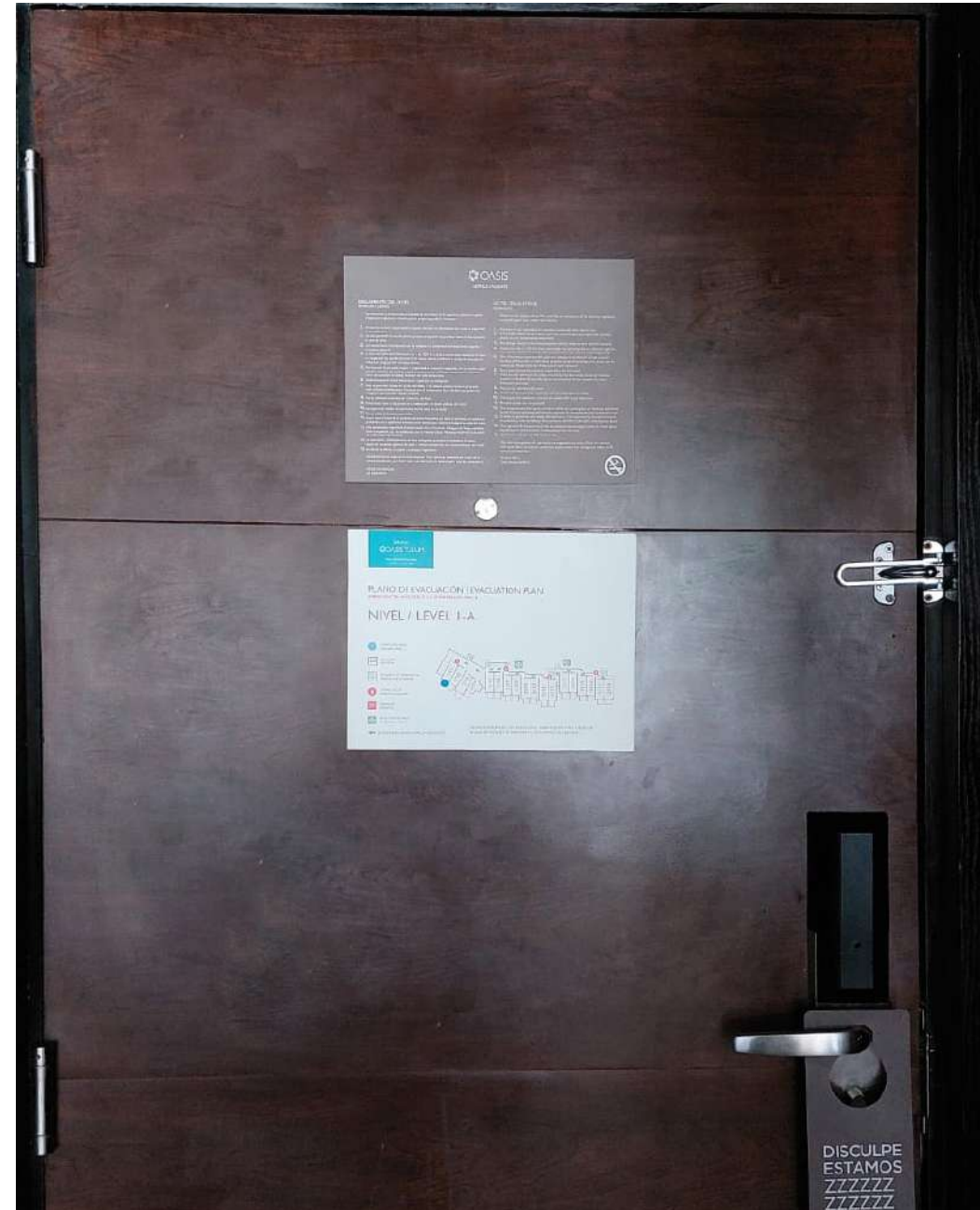



BURÓ RELOJ

- Vidrio limpio y en buen estado
- Lámpara con pantalla limpia y derecha, con luz cálida
- Crave indicando la hora correcta
- Tent card ecológico
- QR de app Oasis
- Linner dentro de cajón



CAMA

- Cubre colchón
 - Matrimonial - 136 x 200; 34 cm altura
 - King - 200 x 200; 34 cm altura
- Rodapié según foto
- 2 sábanas por cama
 - Matrimonial - 240 x 280 cm; 300 hilos
 - King - 300 x 280 cm; 300 hilos
- Duvet con forro blanco
- Camino de cama, según modelo hotel
 - Matrimonial- 220 x 50 cm
 - King - 275 x 50 cm
- 3 cuadros decorativos de acrílico
- 1 taburete en pie de cama
- Tapete de pie de cama
- Tent card de toallas

ALMOHADADAS

- 2 almohadas con funda blanca
 - Matrimonial - 50 x 70 cm
 - King - 50 x 90 cm; 1000 g
 - Forro 50% poliéster, 50% algodón; 300 hilos
- 1 cojines decorativos (90 x 50 cm) con forro sunata
- 1 cojines decorativos (50 x 50 cm) con forro



BURÓ TELÉFONO

- Vidrio limpio y en buen estado
- Lámpara con pantalla limpia y derecha, con luz cálida
- Control remoto
- Teléfono programado con faceplate y sticker de sanitización
- Multicontacto USB
- Tarjeta de presentación de camarista en buen estado
- Bloc de notas
- Bolígrafo con logo Oasis
- Lista de canales debajo del control

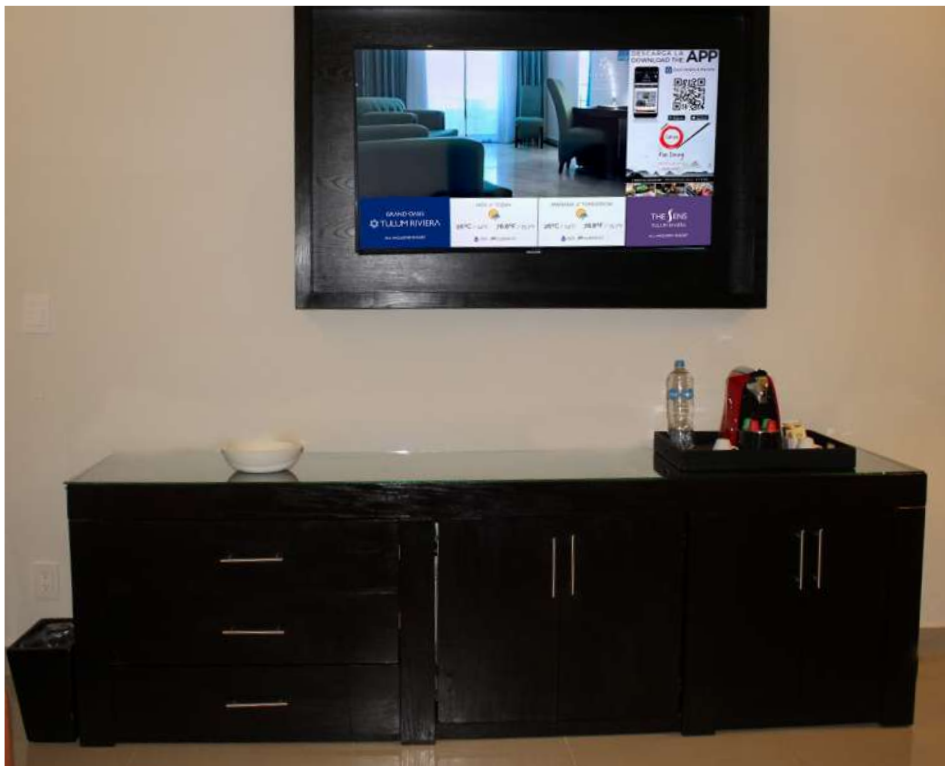

CÓMODA TV

- Televisor de mínimo 50" con marco de madera
- Vidrio limpio y en buen estado
- Bote de basura
- Bowl
- Servicio de café
- Minibar y servicio de bebidas dentro de la comoda



SILLÓN

- 1 sillón naranja
- 1 cojín decorativo
- Revistero de fibra de vidrio
 - Revista Oasis of Calm
 - Menú de puros de Havana Cigar
 - Menú de servicios Spa Sensoria

* Todos los forros deben de estar bien colocados y sin arrugas



ESCRITORIO

- Vidrio limpio y en buen estado
- Lámpara
- 2 silla con forro
- Carpeta negra
 - 2 hojas membretadas
 - 2 sobres
 - 1 bolígrafo con logo Oasis

CORTINAS

- Cortina black out con 2 bastones
- Cortina frescura con 2 bastones
- Cortina decorativa



CLÓSET

- Cobertor King o 2 matrimoniales sellados al vacío
- Almohada King o 2 matrimoniales selladas al vacío
- 14 ganchos:
 - 8 madera
 - 4 madera con pinzas
 - 2 satín
- Bolsita de aromatizante
- Lista de lavandería dentro de la bolsa de lavandería
- Bolsa de lavandería de plástico
- Caja seguridad digital, capacidad para lap top
- Tent card seguridad
- 2 pares de pantuflas con logotipo
- 2 batas con logotipo colgadas
- 1 plancha con portaplancha y tabla de planchar
- Maletero de tijeras
- Linner dentro de cada cajón
- 1 secadora en bolsa de tela



SERVICIO DE CAFÉ ESTÁNDAR

- Charola color chocolate con manteleta
- Cafetera de acero inoxidable con cables recogidos
- 2 sobres de café
- 2 tazas tipo Mug con plato y cuchara
- cafetera
- Azucarera: 4 sobres de azúcar de dieta, 4 mascabada, 4 normal y 4 sobres de té (1 sobre de cada sabor)
- 2 botellas de agua de 1.2 L
- 4 sustitutos de crema



SERVICIO DE CAFÉ NESPRESSO

- Charola color chocolate con manteleta
- 1 cafetera
- 4 cápsulas de café
- 2 tazas con plato y cuchara
- 2 botella de agua de 1.2 L
- Azucarera: 4 azúcar de dieta, 4 mascabada, 4 azúcar normal y 4 sobres de té (1 sobre de cada sabor)
- 4 sustitutos de crema



SERVICIO DE BEBIDAS

- Manteleta
 - 6 blondas corporativas
 - 2 vasos largos
 - 2 vasos cortos
 - 2 servilletas de papel
 - 2 agitadores con logo
 - Hielera con pinzas en el interior
- * Los vasos no deben ir en el piso



MINIBAR

- En su interior:
 - 2 Coca-Cola light lata
 - 2 Coca-Cola regular lata
 - 2 botellas de agua de 1.2 L
 - 2 botellas de agua mineral de 300 ml
 - 4 botellas de cervezas
 - 2 bolsas de papas fritas
 - 2 chocolates



* El minibar se repone todos los días



LAVABO



LADO IZQUIERDO:

Montaje de agua:

- 2 vasos de vidrio con blonda
- Jabonera
- Tent card ecológico



CENTRO:

- Charola de amenidades
- 1 varilla de incienso con base
- Caja de cerillos

LADO DERECHO:

- Kleenera (cortesía de triángulo)



PARED:

- Vanity con luz
- * Sin cables expuestos



ABAJO:

- Báscula digital
- 2 toallas manos 40 x 80 cm, con 4 dedos de distancia de una a la otra

* En lavabos dobles la charola de amenidades se coloca en el centro



- *Kleenera (cortesía de triángulo)*



AMENIDADES

- Charola de fibra de vidrio

LADO IZQUIERDO:

- Kit de costura
- Kit de lustra calzado

AL CENTRO:

- 3 toallas faciales 30 x 30 cm, 50 g, enrolladas y decoradas con listón
- Kit dental
- Crema corporal 60 ml

LADO DERECHO:

- Gorra de baño
- Kit de vanidad

FRENTE:

- 1 varilla de incienso con base
- Caja de cerillos

Las amenidades no mencionadas, estarán disponibles bajo pedido.



MONTAJE DE AGUA

- 1 botella de agua 1.2 L (no se surte durante la estancia)
- 2 vasos de vidrio
- 2 blondas corporativas
- Jabonera de fibra de vidrio
- Jabón 30 g
- Tent card ecológico

FRENTE

- 1 varilla de incienso con base
- Caja de cerillos

TOALLAS DE BAÑO

- 3 toallas de baño 170 x 80 cm
- Tendedero retráctil
- Perchero
- Tent card reuso de toallas

* Si el número de pax es mayor a 3 se debe colocar una toalla extra



NICHOS DE BAÑO

- Shampoo 60 ml
- Acondicionador 60 ml
- Jabón 60 g
- Gel de baño 60 ml

TAPETES

- Mampara de cristal
- Tapete antiderrapante. Goma con ventosa, 70 x 40 cm y color hueso
- Tapete felpa 60 x 75 cm

W.C.

- 2 porta rollos de papel higiénico con cortesía de triángulo y sticker corporativo
- Bote de plástico con bolsa de basura





TERRAZA

- Mesa de herrería con cristal
- 2 sillas de plástico
- 2 camastros con sombrilla
- Pileta



THE SIAN KA'AN TULUM RIVERA



PUERTA

- Chapa de puerta en buen estado y funcionando
- Reglamento del hotel colocado a 1 centímetro arriba de la mirilla, con sticker de No fumar
- Ruta de evacuación abajo de la mirilla 1 centímetro. Se debe señalar la ubicación de la habitación con un círculo azul en el mapa
- Letrero de no molestar (ZZZ)
- Tope de puerta en entrada de habitación y baño
- Seguro nocturno

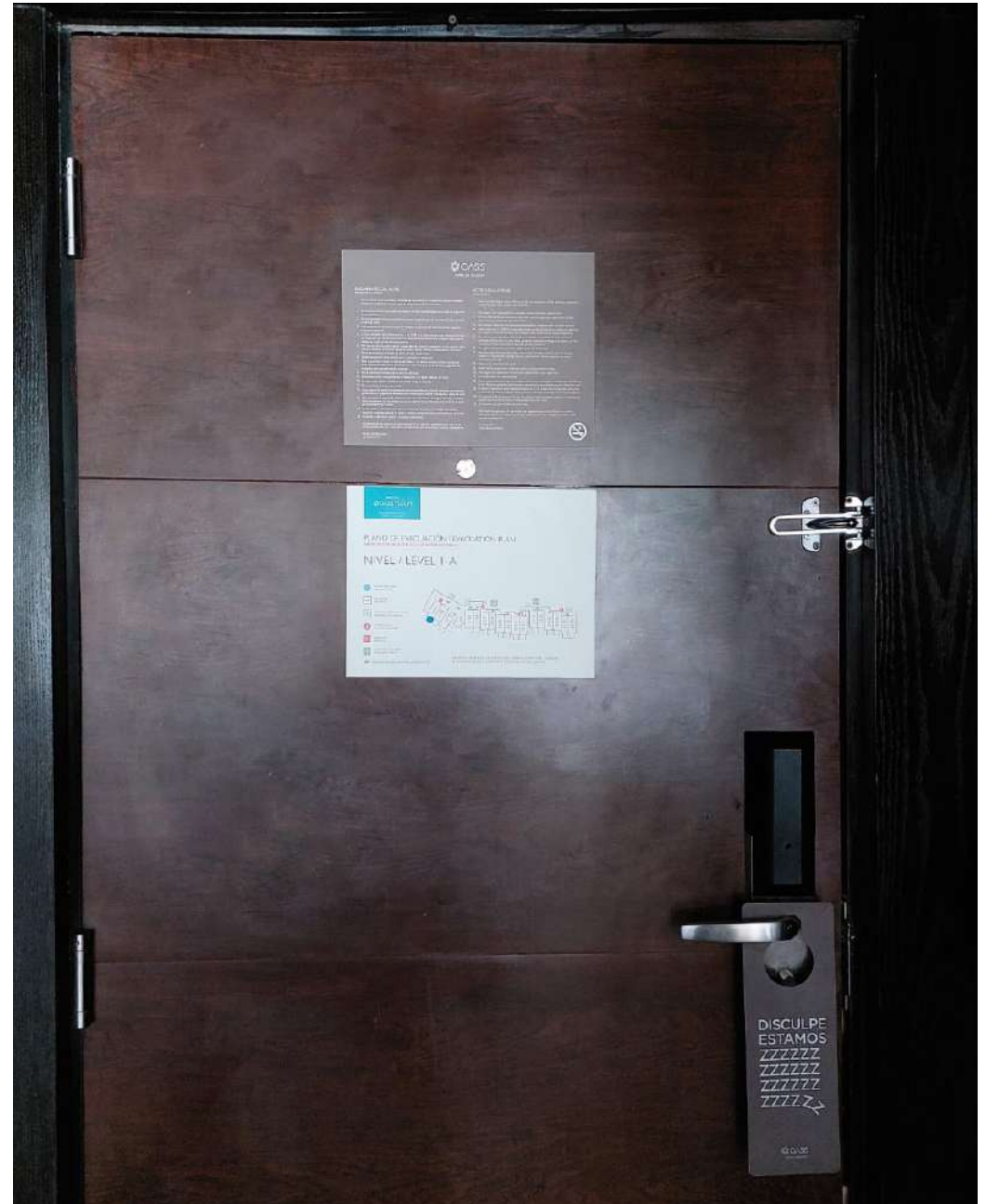

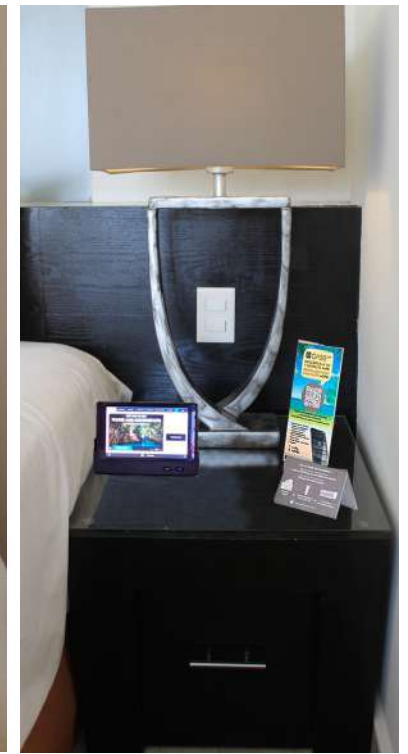

BURÓ TELÉFONO CAMA

- Vidrio limpio y en buen estado
- Lámpara con pantalla limpia y derecha, con luz cálida
- Control remoto
- Tarjeta de presentación de camarista en buen estado
- Teléfono hotelero programado con faceplate y sticker de sanitización
- Bloc de notas
- Bolígrafo con logo Oasis
- Multicontacto USB
- Lista de canales debajo del control



CAMA

- Cubre colchón
- Rodapié según foto
 - Matrimonial - 136 x 200; 34 cm altura
 - King - 200 x 200; 34 cm altura
- 2 sábanas por cama
 - Matrimonial - 240 x 280 cm; 300 hilos
 - King - 300 x 280 cm; 300 hilos
- Duvet con forro blanco
- Camino de cama, según modelo hotel
 - Matrimonial- 220 x 50 cm
 - King - 275 x 50 cm
- Tapete de pie de cama



ALMOHADAS

- 2 almohadas con funda blanca
 - Matrimonial - 50 x 70 cm
 - King - 50 x 90 cm; 1000 g
 - Forro 50% poliéster, 50% algodón; 300 hilos
- 1 cojines decorativos (90 x 50 cm) con forro sunata
- 1 cojines decorativos (50 x 50 cm) con forro



BURÓ RELOJ

- Vidrio limpio y en buen estado
- Crave indicanto la hora correcta
- Lámpara con pantalla limpia y derecha, con luz cálida
- Tent card ecológico
- QR de app Oasis
- Linner dentro de cajón



COMODA

- Televisor de mínimo 50"
- Vidrio limpio y en buen estado
- Bote de basura
- Bowl
- Servicio de Café
- Minibar dentro de la comoda
- Caja de seguridad
- Tend Card de seguridad



SILLÓN

- 1 sillón naranja
- 1 cojín decorativo
- Cuadros canvas a 12 cm de distancia entre uno y otro
- Revistero de fibra de vidrio
 - Revista Oasis of Calm
 - Menú de puros de Havana Cigar
 - Menú de servicios Spa Sensoria

* Todos los forros deben de estar bien colocados y sin arrugas



MESA DE HERRERIA

- Vidrio limpio y en buen estado
- 2 silla con forro
- Carpeta negra
 - 2 hojas membretadas
 - 2 sobres
 - 1 bolígrafo con logo Oasis

CORTINAS

- Cortina black out con 2 bastones
- Cortina frescura con 2 bastones
- Cortina decorativa



CLÓSET

- Cobertor King o 2 matrimoniales sellados al vacío
- Almohada King o 2 matrimoniales selladas al vacío
- 14 ganchos:
 - 8 madera
 - 4 madera con pinzas
 - 2 satín
- Bolsita de aromatizante
- Charola de cortesía nocturna con menú de almohadas
- Lista de lavandería dentro de la bolsa de lavandería
- Bolsa de lavandería de manta
- Caja seguridad digital, capacidad para lap top
- Tent card seguridad
- 2 pares de pantuflas con logotipo
- 2 batas con logotipo colgadas
- 1 plancha con portaplancha y tabla de planchar
- Maletero de tijeras
- Linner dentro de cada cajón
- Sombrilla
- 1 secadora en bolsa de tela

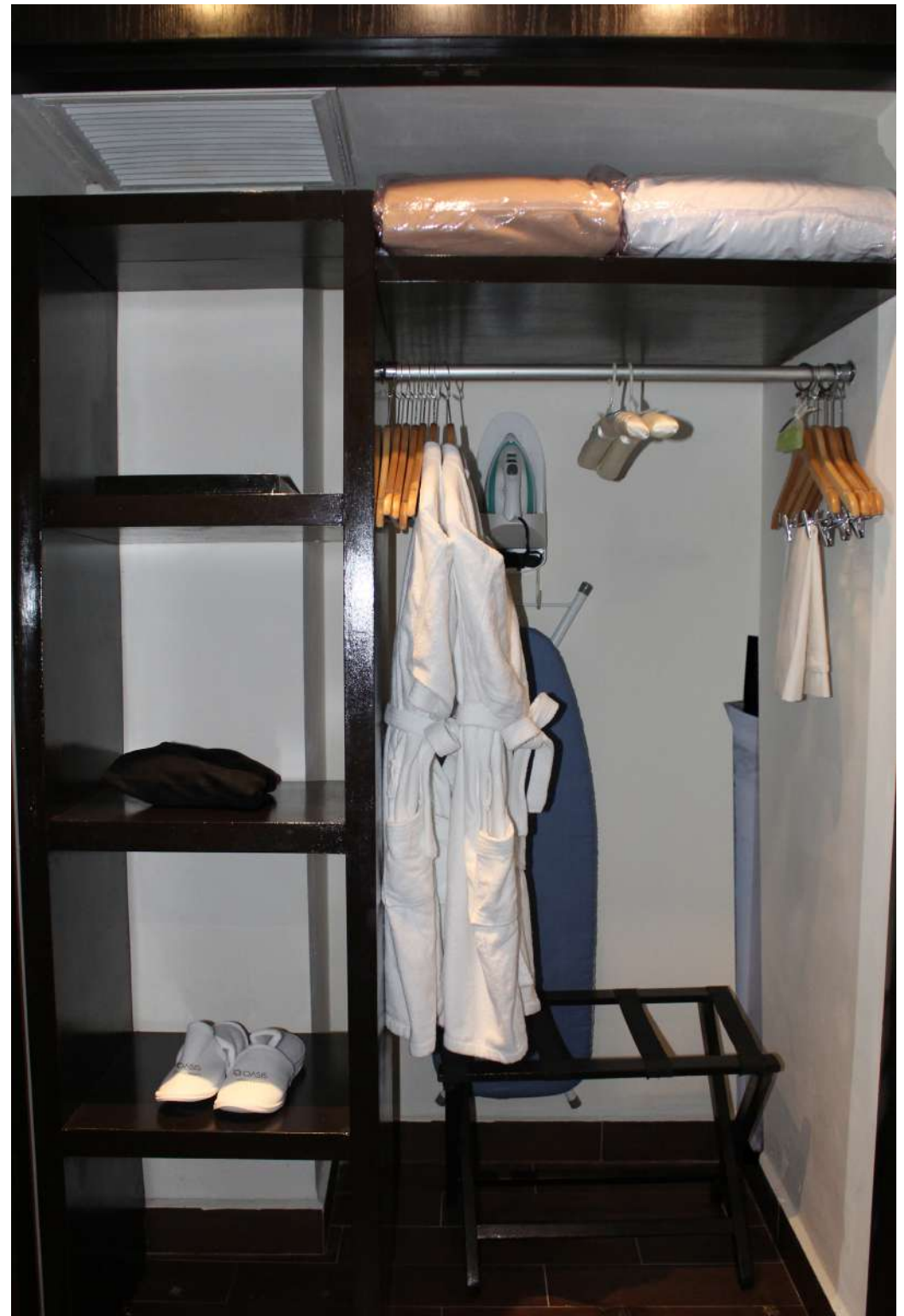



SERVICIO DE CAFÉ NESPRESSO

- Charola color chocolate con manteleta
- 1 cafetera
- 4 cápsulas de café
- 2 tazas con plato y cuchara cafetera
- 2 botella de agua de 1.2 L
- Azucarera: 4 azúcar de dieta, 4 mascabada, 4 azúcar normal y 4 sobres de té (1 sobre de cada sabor)
- 4 sustitutos de crema



SERVICIO DE BEBIDAS

- Manteleta
- 6 blondas corporativas
- 2 vasos largos
- 2 vasos cortos
- 2 servilletas de papel
- 2 agitadores con logo
- Hielera con pinzas en el interior
- * Los vasos no deben ir en el piso



MINIBAR

- En su interior:
 - 2 Coca-Cola light lata
 - 2 Coca-Cola regular lata
 - 2 botellas de agua de 1.2 L
 - 2 botellas de agua mineral de 300 ml
 - 4 botellas de cervezas
 - 2 bolsas de papas fritas
 - 2 chocolates
- * El minibar se repone todos los días

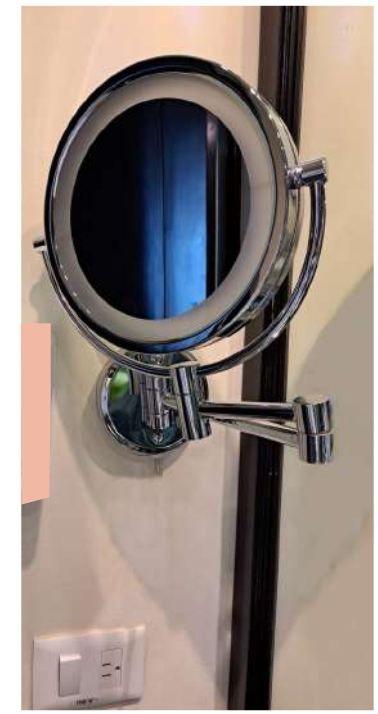

LAVABO



LADO IZQUIERDO:

- Kleenera (cortesía de triángulo)
- Charola de amenidades Sian Ka'an



LADO DERECHO:

Montaje de agua:

- 2 vasos de vidrio con blonda
- Jabonera
- Tent card ecológico
- 1 violetero
- 1 varilla de incienso con base
- Caja de cerillos



PARED:

- Vanity con luz
- * Sin cables expuestos



ABAJO:

- Báscula digital
- 2 toallas manos 40 x 80 cm, con 4 dedos de distancia de una a la otra

* En lavabos dobles la charola de amenidades se coloca en el centro





- *Kleenera (cortesía de triángulo)*



AMENIDADES

LADO IZQUIERDO:

- Kit de costura Sian Ka'an
- Kit de lustra calzado Sian Ka'an

AL CENTRO:

- 3 toallas faciales 30 x 30 cm, 50 g, enrolladas y decoradas con listón
- Kit dental Sian Ka'an
- Crema corporal Ka'an 60 ml.

LADO DERECHO:

- Kit de vanidad Sian Ka'an
- Gorra de baño Sian Ka'an

FRENTE

- 1 varilla de incienso con base
- Caja de cerillos

Las amenidades no mencionadas, estarán disponibles bajo pedido.



MONTAJE DE AGUA

- 1 botella de agua 1.2 L (no se surte durante la estancia)
- 2 vasos de vidrio
- 2 blondas corporativas
- Jabonera de fibra de vidrio
- Jabón 30 g
- Tent card ecológico

TOALLAS DE BAÑO

- 3 toallas de baño 170 x 80 cm
- Tendedero retráctil
- Perchero
- Tent card reuso de toallas

* Si el número de pax es mayor a 3 se debe colocar una toalla extra



NICHOS DE BAÑO

- Shampoo 60 ml Sian Ka'an
- Acondicionador 60 ml Sian Ka'an
- Jabón 60 g Sian Ka'an
- Gel de baño 60 ml Sian Ka'an



TAPETES

- Mampara de cristal
- Tapete antiderrapante. Goma con ventosa, 70 x 40 cm y color hueso
- Tapete felpa 60 x 75 cm

W.C.

- 2 porta rollos de papel higiénico con cortesía de triángulo y sticker corporativo
- Bote de plástico con bolsa de basura





JACUZZI

- Toalla de ballo
- Gel de baño 60 ml Sian Ka'an

TOALLAS DE ALBERCA

- Sombrero
- 2 toallas de alberca en interior de bolsa de palma colocadas en el maletero



TERRAZA

- Cama balinesa montada de acuerdo a la fotografía

CORTESÍAS

CORTESÍAS NOCTURNAS



- Se enciende la luz de las lámparas de burós
- Se coloca una blonda, botella de agua y un vaso en buró por pax
- Se enciende la TV en canal Oasis con volumen moderado



Realiza la apertura de cama colocando lo siguiente sobre la cama:

- 1 bata doblada según estándar por pax
- Charola al borde de la cama
- 2 chocolate con logotipo de SIAN KA'AN en tarjeta personalizada. La tarjeta cambiará según evento u ocasión
- Pantuflas sobre tapete de tela arriba de pie de cama por pax

Charola en su interior deberá de llevar:

- Letrero de No molestar
- Control remoto
- Lista de canales
- Menú de almohadas
- Bolsa de manta para lavandería

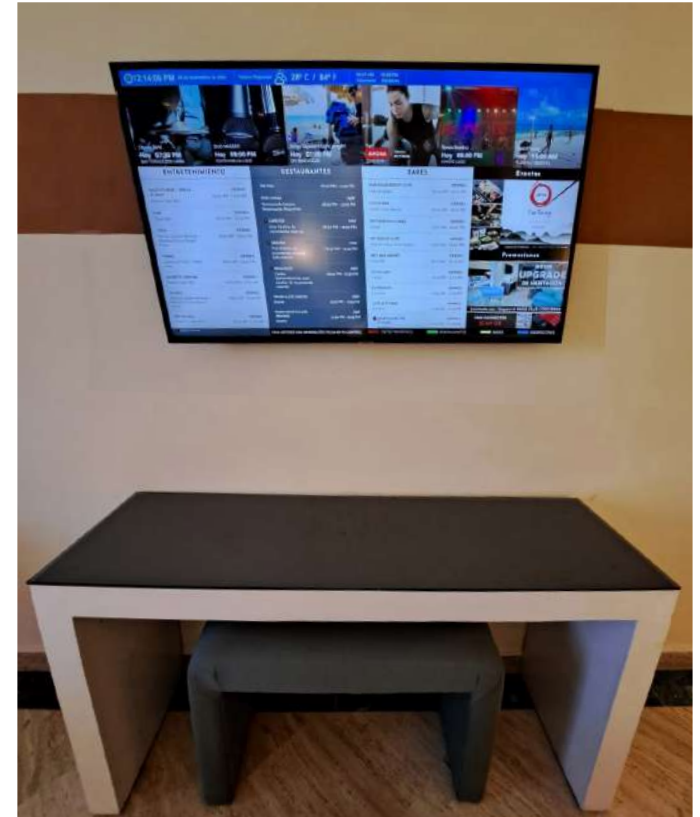

IMPORTANTE:
Cuando el número de pax sea mayor a tres, se debe colocar el extra.



BATAS

- Bata doblada según estándar



PANTUFLAS

- Las pantuflas deben estar sobre tapete de tela arriba del pie de cama



BURÓ TELÉFONO

- Vidrio limpio y en buen estado
- Lámpara con pantalla limpia y derecha, con luz cálida
- 1 vaso sobre blonda
- 1 botellas de agua
- Bloc de notas
- Bolígrafo con logo Oasis
- Linner dentro de cajón

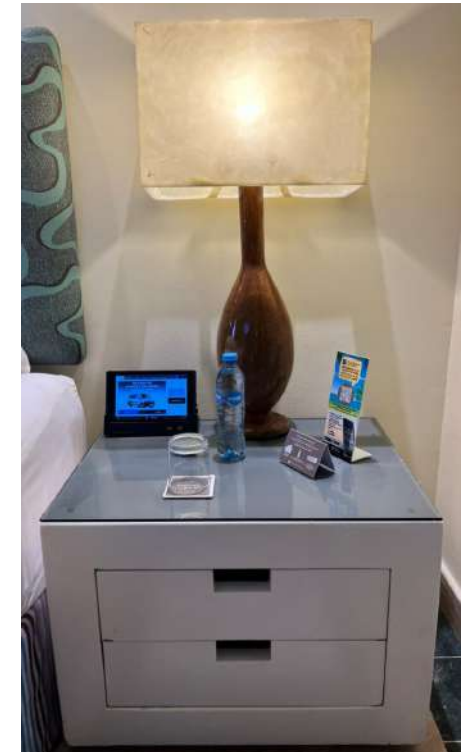

BURÓ RELOJ

- Vidrio limpio y en buen estado
- Lámpara con pantalla limpia y derecha, con luz cálida
- Crave indicando la hora correcta
- Tent card ecológico
- QR de app Oasis
- Linner dentro de cajón
- 1 vaso sobre blonda
- 1 botellas de agua



CLOSET

- En el clóset se colocan los cojines decorativos para no dejarlos en el piso o en algún lugar que incomode al huésped. En caso de no tener espacio en el closet por tener ropa del huésped, se dejarán sobre el sillón de la abuela o taburete.
- Refrescará los blancos y ordenará pertenencias del huésped en habitación y baño.



SILLON DE LA ABUELA

OPCIÓN 1

- En el sillón se colocan las almohadas en caso de no tener espacio en el closet



TABURETE

- En el taburete se colocan las almohadas en caso de no tener espacio en el closet y sillón



CORTESÍAS A&B



BOTELLA DE VINO TINTO

- Botella Vino en el centro con la etiqueta hacia el frente.
- Dos copas de vino tinto en base de madera
- Dos Blondas y un sacacorchos



BOTELLA DE VINO ESPUMOSO

- Botella de vino espumoso montado en una champanera de acero inoxidable con hielo sobre un plato cubierto con servilleta
- La champanera deberá de ir cubierta con una servilleta del mismo color que la que cubre el plato
- Se debe de acompañar con dos copas flautas sobre blondas

IMPORTANTE: Para huéspedes The Sian Ka'an la cortesía se repone cada 24 horas.
La cortesía de bienvenida debe venir acompañada siempre de la carta firmada por el director del hotel.

Cuando es un aniversario, cumpleaños o algo especial que el huésped celebre, debe ir acompañada de la tarjeta con un mensaje del director

FRUTERO

- El frutero debe ser una cortesía que el huésped pueda comer en un día para evitar plaga o malos olores en la habitación. Puede ser diferente tipo de fruta de acuerdo a temporada
- Cuchillo, tenedor y cuchara presentación envueltos en servilleta de tela
- **Opción 1**



- **Opción 2**



PASTEL DE CUMPLEAÑOS

- Se debe montar el pastel de cortesía en un plato circular
- Se debe cuidar que durante la transportación no se dañe la presentación del platillo y su decoración
- El tiempo de preparación debe ser considerado de acuerdo a la hora solicitada para evitar que se descomponga el mismo
- Cuchillo, tenedor y cuchara presentación envueltos en servilleta de tela
- Para las suites, puede ir acompañado de una botella de vino espumoso





ANIVERSARIO/ LUNAMIELERO 1

- Botella de vino espumoso montado en una champanera de acero inoxidable con hielo sobre un plato cubierto con servilleta.
- La champanera deberá de ir cubierta con una servilleta del mismo color que la que cubre el plato
- Se debe de acompañar con dos copas flautas sobre blondas.
- Plato de fresas con chocolate
- Cuchillo, tenedor y cuchara presentación envueltos en servilleta de tela



• Opción 1



• Opción 2



ANIVERSARIO/ LUNAMIELERO 2

- Plato Petit fours (Op.1) o Bombones (Op.2)
- Cuchillo, tenedor y cuchara presentación envueltos en servilleta de tela



FRESAS CON CHOCOLATE

- Botella de vino espumoso montado en una champanera de acero inoxidable con hielo sobre un plato cubierto con servilleta
- La champanera deberá de ir cubierta con una servilleta del mismo color que la que cubre el plato.
- Se debe de acompañar con dos copas flautas sobre blondas
- Plato de fresas con chocolate
- Cuchillo, tenedor y cuchara presentación envueltos en servilleta de tela



TRUFAS

- Plato con trufas
- Cuchillo, tenedor y cuchara presentación envueltos en servilleta de tela





HABITACIONES ALG (APPLE, TRAVEL IMPRESSIONS Y CHEAP CARIBBEAN)

- Esta cortesía se realizará únicamente en para grupo ALG
- Se coloca la botella en el centro con la etiqueta hacia el frente.
- Dos copas de vino tinto en base de madera
- Dos Blondas y un sacacorchos
- Plato 3 manzanas
- 2 servilletas de tela



PLATO DE FIAMBRE Y QUESOS

- Esta cortesía se realizará únicamente en los hoteles que cuenten con el restaurante The White Box.
- Selección establecida por el Chef de quesos y carnes frías en un plato
- Cuchillo, tenedor y cuchara presentación envueltos en servilleta de tela



GALLETAS PARA NIÑOS

Lado derecho:

- Decanter con jugo de naranja o leche sobre blonda Oasis.
- Vasos de vidrio sobre blondas Oasis, frente a decante.

Lado izquierdo:

- Plato rectangular con 4 galletas.



MONTAJE DE BOTELLA TEQUILA OPCIÓN 1

Lado izquierdo

- Botella de tequila 750 ml (Don Julio, Herradura, etc)

Parte central:

- Cristalería acorde a botella sobre blondas Oasis en la parte frontal. Uno atrás del otro.
- Limones y sal en copa coctelera sobre blonda Oasis en la parte de atrás de cristalería.

Lado derecho:

- Copas cocteleras con semillas sobre blondas Oasis. Una atrás de la otra.



MONTAJES DE BOTELLAS (Whiskey, Ron o Vodka) OPCIÓN 2

Lado izquierdo

- Botella de Whisky, Ron o Vodka
- Hielera en la parte de atrás de botella
- Caballito con removedores junto a botella.

Parte central:

- Cristalería acorde a botella sobre blondas Oasis uno atrás del otro.

Lado derecho:

- Copas cocteleras con semillas sobre blondas Oasis. Una atrás de la otra.



MONTAJE DE BOTELLAS VARIEDAD OPCIÓN 3

De Izquierda a Derecha:

- Limones y sal en copa coctelera sobre blonda Oasis.
- **Botella de tequila 200ml-350ml**
Cristalería acorde a botella sobre blondas Oasis en la parte frontal. Uno atrás del otro.
- **Botella de Whisky 200ml-350ml**
Cristalería acorde a botella sobre blondas Oasis en la parte frontal. Uno atrás del otro.
- **Botella de Vodka 200ml-350ml**
Cristalería acorde a botella sobre blondas Oasis en la parte frontal. Uno atrás del otro.
- **Botella de Ron 200ml-350ml**
Cristalería acorde a botella sobre blondas Oasis en la parte frontal. Uno atrás del otro.
- Copas cocteleras con semillas sobre

blondas Oasis. Una atrás de la otra.

- Hielera alineada con botellas.
- Caballito con removedores frente a hielera
- Plato con servilletas

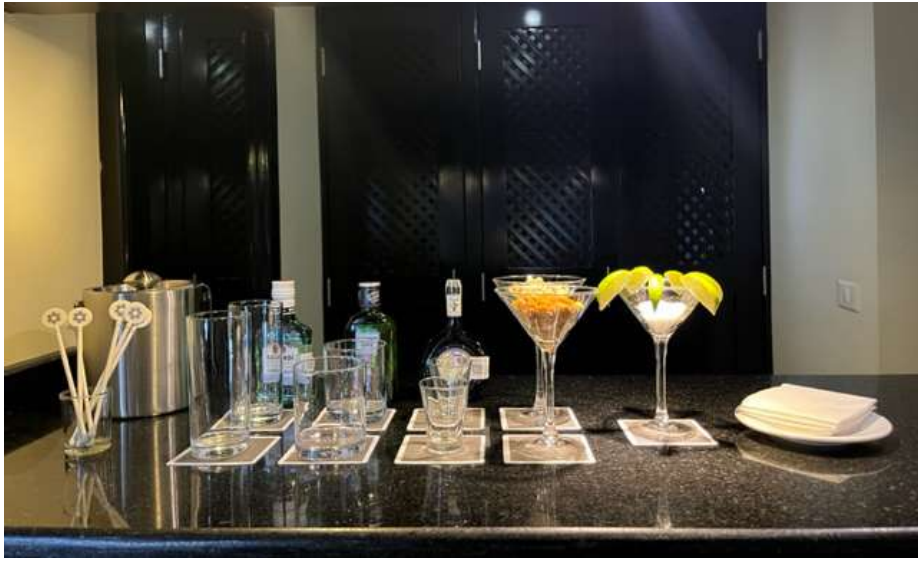

MONTAJE DE BAR

De Izquierda a Derecha:

- Hielera alineada con botellas.
- Caballito con removedores frente a hielera.
- **Botella de Ron**
Cristalería acorde a botella sobre blondas Oasis en la parte frontal. Uno atrás del otro.
- **Botella de Whisky**
Cristalería acorde a botella sobre blondas Oasis en la parte frontal. Uno atrás del otro.
- **Botella de tequila**
Cristalería acorde a botella sobre blondas Oasis en la parte frontal. Uno atrás del otro.
- Copas cocteleras con semillas sobre blondas Oasis. Una atrás de la otra.
- Limones y sal en copa coctelera sobre blonda Oasis. Alineada al lado derecho en la parte central de las copas con semillas.
- Plato con servilletas al lado derecho de la copa coctelera con limones y sal

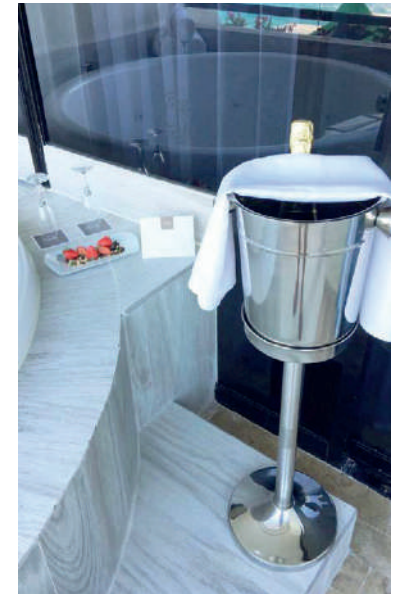

AMENIDADES EN JACUZZI

- Se coloca botella de vino espumoso montado en una champanera de acero inoxidable con hielo cubierto con servilleta.
- Se debe de acompañar con dos copas flautas sobre blondas.
- Plato con Falso de fresas
- Tarjeta del director
- Plato de fresas con chocolate
- Sales de baño

OPCIONES DE MONTAJE PARA VIPS

A&B	VIP 1	VIP 2	VIP 3	OTLC	ALG	Lunamieleros / Aniversario	Cumpleaños
Botella de vino tinto	X	X	X	X	X		X
Botellad e vino espumoso			X			X	
Frutero opción 1	X	X	X	X			X
Frutero opción 2							
Pastel cumpleaños							
Pastel aniversario/ lunamielero 1							X
Pastel aniversario/ lunamielero 2							X
Fresas con chocolate						X	
Trufas			X			X	X
3 manzanas					X		
Plato de fiambres y quesos		X	X				
Galletas para niños		X	X				X
Botella tequila Opción 1			X				
Botellas (Whiskey, Ron o Vodka) Opción 2			X				
Botellas Variedad Opción 3			X				
Semillas		X	X				
Reservación cama balinesa		X	X				
Early Check in / Late Check Out		X	X				
Dinning Program		X	X				
QR whatsapp		X	X				
Amenidades en jacuzzi			X			X	

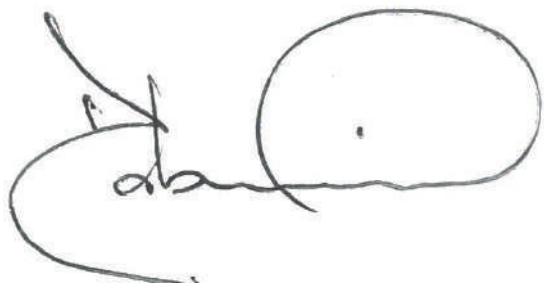

Robin Pérez
Gerente de Oasis Plus







CATÁLOGO DE PAPELERÍA

	DISEÑO	MEDIDAS	MATERIAL	TIPO IMPRESIÓN	TINTA	OBSERVACIONES	PROVEEDOR	COSTO SIN IVA	CÓDIGO DE NORMALIZACIÓN	CÓDIGO COMPRAS
REGLAMENTO DE HOTEL		28 x 21.5 cm	Estireno Cal .40	Serigrafía	Base solvente según pantone	Unificado	Regio	\$32.00	AM-HB-EC-02	104569
RUTA DE EVACUACIÓN		28 x 21.5 cm	Estireno Cal .40	Impresión directa sobre estireno	UV ecológica con secado luz led	Cambia el logo por hotel, y cambia el mapa de acuerdo a torre y piso	Idea	\$32.00	AM-HB-RG-42	104787
CANDADO DE NO MOLESTAR (ZZZ)		8 x 20 cm	Estireno Cal .30	Impresión directa sobre estireno	Base solvente según pantone	Unificado	Regio	\$24.00	AM-HB-EC-03	104476
LINNER DE CAJÓN GRANDE		Cajón grande 80 x 50	Couché 200 g	Offset		Unificado	EDICSA	\$4.42	AM-HB-EC-04	130517
LINNER DE CAJÓN CHICO		Cajón chico 60 x 60	Couché 200 g	Offset		Unificado	EDICSA	\$5.14	AM-HB-EC-08	130518
TEND CARD REUSO SÁBANAS		11 x 7 cm	Estireno Cal .30	Impresión directa sobre estireno	Base solvente según pantone	Unificado	Regio	\$14.00	AM-HB-EC-11	117755
PLUMAS				Serigrafía	1 x 0 (PMS 668 C)	Unificado		\$1.60	AM-HB-EC-31	159279
BLOCK DE NOTAS		10 x 15 cm	Recycla #110 blanco, 115 g	Offset	1 x 0 (PMS 668 C)	25 páginas y terminado con engomado	Regio	\$2.10	AM-HB-EC-33	131956
LISTA DE CANALES		8 x 20 cm	Estireno calibre 30	Impresión plotter inyeccion de tinta	4 x 4 (CMYK)	Acabado punta redondeada. Cada hotel tiene su lista de canales con logos y colores personalizados	Regio	\$10.00	AM-HB-RG-43	146035
TEND CARD ALMOHADAS-PROMOCIONES		8 x 20 cm	Teslin laminado	Offset	4 x 4 (CMYK)	Refinado y doblado	Regio	\$10.92		211981

	DISEÑO	MEDIDAS	MATERIAL	TIPO IMPRESIÓN	TINTA	OBSERVACIONES	PROVEEDOR	COSTO SIN IVA	CÓDIGO DE NORMALIZACIÓN	CÓDIGO COMPRAS
STICKERS SANITIZACIÓN			Vinil	Offset	1 x 1		Regio	\$0.55		24254
REVISTA OASIS OF CALM		43 x 23cm extendido 21.5 x 28 cm final	20 interiores couché 150 g / 4 forros 300 g Mate. Bond 75g	Offset	4 x 4 (CMYK)	Engrapado a caballo	Regio	\$27.50	AM-HB-EC-21	123125
MENÚ DE SPA		43 x 23 cm extendido 21.5 x 21.5 cm final	Interiores couché 150 g / forros couche 300 g mate	Offset	4 x 4 (CMYK)	Engrapado a caballo	Regio	\$11.06	DG-SP-RG-17	121823

	DISEÑO	MEDIDAS	MATERIAL	TIPO IMPRESIÓN	TINTA	OBSERVACIONES	PROVEEDOR	COSTO SIN IVA	CÓDIGO DE NORMALIZACIÓN	CÓDIGO COMPRAS
TEND CARD CAJA SEGURIDAD		11.5 x 16 cm	Estireno Cal .40	Serigrafía	Base solvente según pantone		Regio	\$30.00	AM-HB-EC-24	104480
LISTA LAVANDERÍA			Bond 90 g	Offset	1 x 0 (PMS Warm Gray 11 C)		Regio	\$3.70	AM-RP-RG-08	104467
TEND CARD CONTROL DE TOALLAS ALBERCA		11.5 x 16 cm	Estireno Cal .40	Serigrafía Impresión directa sobre estireno	Base solvente según pantone		Regio	\$30.00	AM-HB-EC-25	104576
TEND CARD REUSO DE TOALLA		11 x 7	Estireno Cal .30	Impresión directa sobre estireno	Base solvente según pantone		Regio	\$14.00	AM-HB-EC-26	169059
TEND CARD DE AHORRO		11.5 x 16 cm	Estireno Cal .40	Impresión directa sobre estireno	Base solvente según pantone		Regio	\$ 14.00	AM-HB-EC-61	104479
STICKER PAPEL DE BAÑO			Couché semi (Adherible)	Flexografía	1 x 0 (PMS Warm Gray 11 C)	Sueja 053 7" Rectángulo 23x23 mm TH=54/24 6D 4E se recorta a 6.5"	EDICSA	\$0.10	AM-HB-EC-27	144177
LOGO		12 x 13.8 cm	Vinil esmerilado	Offset	1 x 1		Regio	\$17.5		26886
LOGO		15 x 17 cm	Vinil esmerilado	Offset	1 x 1		Regio	\$25.5		26885

	DISEÑO	MEDIDAS	MATERIAL	TIPO IMPRESIÓN	TINTA	OBSERVACIONES	PROVEEDOR	COSTO SIN IVA	CÓDIGO DE NORMALIZACIÓN	CÓDIGO COMPRAS
FOLDER		23.5 X 30 cm	Sulfatada 1c 12 pts 249 g blanco	Offset	1 x 0 (PMS Warm Gray 11 C)	Troquelado, incluye doblado y pegado	Regio	\$6.25	AM-HB-EC-38	158961
SOBRE		27 X 24 cm	Recycla #110 blanco, 115 g	Offset	1 x 0 (PMS Warm Gray 11 C)	Troquelado, incluye doblado y pegado	Regio	\$2.53	AM-HB-EC-39	120335
HOJA MEMBRETADA CORPORATIVA		21.5x28 cm	Bond reciclado 105 g	FTE, corte inicial, corte final	De acuerdo a pantone por hotel		Regio	\$0.60	AM-HB-EC-60	
TARJETA CORTESÍA NOCTURNA		7x7 cm	Couché 200 g	Offset	1 x 1 PMS Warm Gray 11 C	Un modelo por día de la semana	Pixel	\$0.14	AM-HB-EC-46	136680
TARJETA DE BATA / VENTA		6x6	Couché 200 g	Offset	1 x 1 PMS Warm Gray 11 C		Pixel	\$2.55	AM-HB-EC-58	167022
TARJETA DE BOLSA / VENTA		6x6	Couché 200 g	Offset	1 x 1 PMS Warm Gray 11 C		Pixel	\$1.52	AM-HB-EC-58	167023
BLONDAS		9 x 9 cm	Couché	Offset	1 x 1 PMS Warm Gray 11 C				AB-RT-EC-441	103644
Tarjeta camarista		9x5 cm	Opalina	Offset	1 x 1 PMS Warm Gray 11 C		Regio	\$0.92	AM-HB-RG-53	146970
ETIQUETA VENTANA		8.5x13 cm	Adherible transparente	Offset	1x0					
CHOCOLATE CORTESÍA NOCTURNA				Offset	1x0	Varia de acuerdo a festividad	Regio			

	DISEÑO	MEDIDAS	MATERIAL	TIPO IMPRESIÓN	TINTA	OBSERVACIONES	PROVEEDOR	COSTO SIN IVA	CÓDIGO DE NORMALIZACIÓN	CÓDIGO COMPRAS
LINNER DE CAJÓN GRANDE OH!		Cajón grande 80 x 50	Couché 200 g	Offset		Unificado	EDICSA	\$4.42	AM-HB-EC-04	130517
LINNER DE CAJÓN CHICO OH!		Cajón chico 60 x 60	Couché 200 g	Offset		Unificado	EDICSA	\$5.14	AM-HB-EC-08	130518
FACEPLATES		5.5 x 10 cm	Adhesivo Couche 90 g Mate		4x0 tintas,		Regio	\$0.41		
TEND CARD SERVIDAR		8 X 8 cm	Adhesivo Couche 90 g Mate		4x0 tintas,		Regio			

AMENIDADES

AMENIDADES	COMPLEJO GOC				COMPLEJO GOP				COMPLEJO AKUMAL			OSM	
	OASIS CANCUN SB	GRAND OASIS CANCÚN	THE PYRAMID CANCÚN	SIAN KA'AN AT THE PYRAMID	OASIS PALM	GRAND OASIS PALM	THE SENS CANCÚN	SIAN KA'AN AT THE SENS	GRAND OASIS TULUM RIVIERA	THE SENS TULUM RIVIERA	SIAN KA'AN TULUM RIVIERA	SMART CANCÚN BY OASIS	OH! CANCÚN THE URBAN
AMENIDADES ALL													
Jabón Sian Ka'an 60g				X				X			X		
Shampoo Sian Ka'an 60ml /30ml				X				X			X		
Acondicionador Sian Ka'an 60ml/30ml				X				X			X		
Gel Sian Ka'an 60ml/30ml				X				X			X		
Loción Sian Ka'an 60ml/30ml				X				X			X		
Jabón Oasis 20g y 60g	X	X	X		X	X	X		X	X		X	X
Shampoo Oasis 60ml	X	X	X		X	X	X		X	X		X	X
Acondicionador Oasis 60ml	X	X	X		X	X	X		X	X		X	X
Gel de baño Oasis 60ml	X	X	X		X	X	X		X	X		X	X
Loción Oasis 60ml	X	X	X		X	X	X		X	X		X	X
Peine Sian Ka'an				by request				by request			by request		
Kit lustra calzado Sian Ka'an				X				X			X		
Kit de Vanidad Sian Ka'an				X				X			X		
Gorra de Baño Sian Ka'an				X				X			X		
Kit de costura Sian Ka'an				X				X			X		
Kit dental Sian Ka'an				by request				by request			by request		
Kit de afeitar Sian Ka'an				by request				by request			by request		
Kit Peine Oasis	by request	by request	by request		by request	by request	by request		by request	by request		by request	by request
Kit lustra calzado Oasis	by request	X	X		X	X	X		X	X		X	X
Kit de Vanidad Oasis	by request	X	X		X	X	X		X	X		X	X
Gorra de Baño Oasis	X	X	X		X	X	X		X	X		X	X
Kit de costura Oasis	X	X	X		X	X	X		X	X		X	X
Kit dental Oasis	by request	by request	X		by request	by request	X		by request	X		by request	by request
Kit de afeitar Oasis	by request	by request	by request		by request	by request	by request		by request	by request		by request	by request
AMENIDADES AYB													
Servicio de café estándar		X	X	X		X	X	X	X	X	X	X	X
Servicios de café expreso				X				X			X		
Minibar sin snack		X						X		X		vacío	n/a
Minibar con snack			X	X		X	X					vacío	n/a
GENERALES													
Cortesía nocturna			Suites y Master	X			Suites y Master	X		Suites y Master	X		
Batas / Shillaba			X	X			X	X		X			X
Bolsa de Palma				X			X	X		X			
Pantufas			X	X			X	X		X			
Sombrero				X			X	X		X			
Sombrilla				X				X					
Bolsita de aromatizante			X	X			X	X		X			X
Incienso		X	X	X		X	X	X	X	X	X	X	X
Varilla Portaincienso		X	X	X		X	X	X	X	X	X	X	X
Caja de cerillos		X	X	X		X	X	X	X	X	X	X	X
Báscula			X	X			X	X		X			
Bolsa de manta de lavandería			X	X			X	X		X			
Secadora en bolsa de tela													
Secadora de mano empotrada													
Carpeta Sian Ka'an				X			X	X		X			
Carpeta The Pyramid			X										
Plancha	by request	X	X	X	X	X	X	X	X	X	X	X	X
Tabla de planchar	by request	X	X	X	X	X	X	X	X	X	X	X	X
Craves													
Espejo vanity con luz	X		X	X		X	X	X	X	X			X
Espejo vanity sin luz	X	X			X						X		
Ganchos de madera	X	X	X	X	X	X	X	X	X	X	X	X	X
Ganchos de satín				X			X	X		X			X
Revistero			X	X		X	X	X		X			
Charola cortesía nocturna / menu almohadas				X				X		X			
Violetero			X	X			X	X		X			

Para estándar spring break, se monta como Oasis Palm

Isabel Ocampo
Ama de Llaves Corporativa

Tony Mir
Director de Operaciones

Paola Munaver
Directora de Normalización

